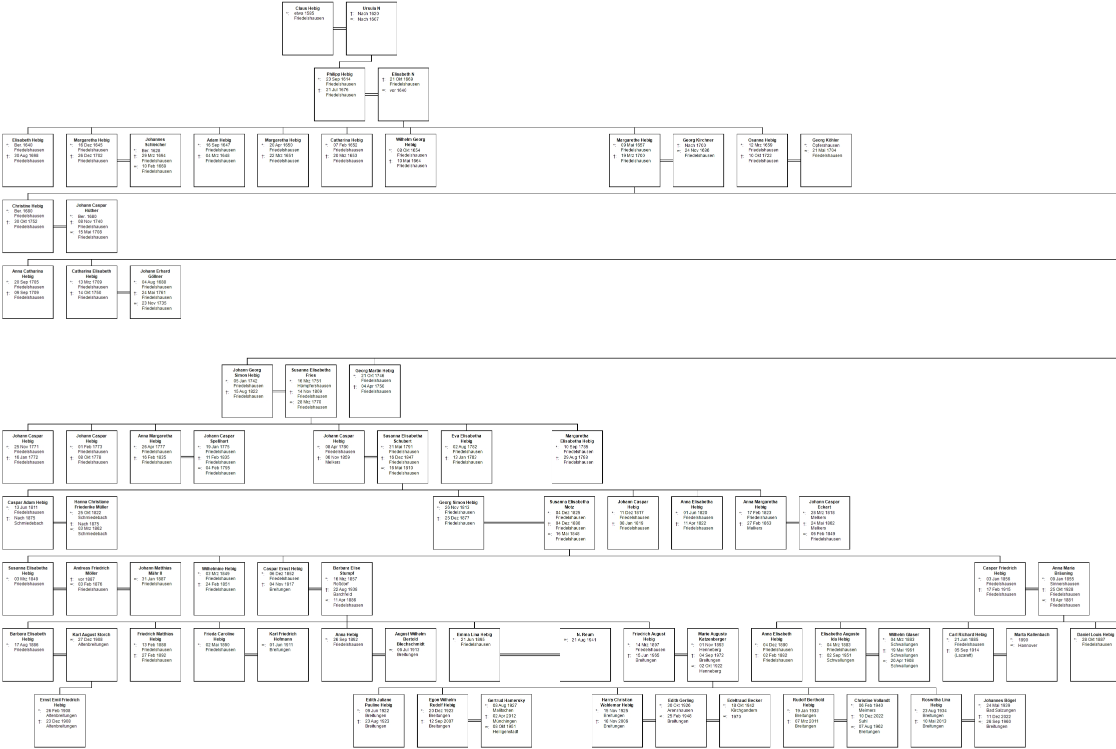
Claus Hebig
*: etwa 1585 Friedelshausen
Ursula N
†: Nach 1620
∞: Nach 1607
Philipp Hebig
*: 23 Sep 1614 Friedelshausen
†: 21 Jul 1676 Friedelshausen
Elisabeth N
†: 21 Okt 1669 Friedelshausen
∞: vor 1640
Elisabeth Hebig
*: Ber. 1640 Friedelshausen
†: 30 Aug 1698 Friedelshausen
Margaretha Hebig
*: 16 Dez 1645 Friedelshausen
†: 26 Dez 1702 Friedelshausen
Johannes Schleicher
*: Ber. 1628
†: 29 Mrz 1694 Friedelshausen
∞: 10 Feb 1669 Friedelshausen
Adam Hebig
*: 16 Sep 1647 Friedelshausen
†: 04 Mrz 1648 Friedelshausen
Margaretha Hebig
*: 20 Apr 1650 Friedelshausen
†: 22 Mrz 1651 Friedelshausen
Catharina Hebig
*: 07 Feb 1652 Friedelshausen
†: 20 Mrz 1653 Friedelshausen
Wilhelm Georg Hebig
*: 08 Okt 1654 Friedelshausen
†: 10 Mai 1664 Friedelshausen
Margarethe Hebig
*: 09 Mai 1657 Friedelshausen
†: 19 Mrz 1700 Friedelshausen
Georg Kirchner
†: Nach 1700
∞: 24 Nov 1686 Friedelshausen
Osanna Hebig
*: 12 Mrz 1659 Friedelshausen
†: 10 Okt 1722 Friedelshausen
Georg Köhler
*: Öpfershausen
∞: 21 Mai 1704 Friedelshausen
Christine Hebig
*: Ber. 1680 Friedelshausen
†: 30 Okt 1752 Friedelshausen
Johann Caspar Hüther
*: Ber. 1680
†: 08 Nov 1740 Friedelshausen
∞: 15 Mai 1708 Friedelshausen
Anna Catharina Hebig
*: 20 Sep 1705 Friedelshausen
†: 09 Sep 1709 Friedelshausen
Catharina Elisabeth Hebig
*: 13 Mrz 1709 Friedelshausen
†: 14 Okt 1750 Friedelshausen
Johann Erhard Göllner
*: 04 Aug 1688 Friedelshausen
†: 24 Mai 1761 Friedelshausen
∞: 23 Nov 1735 Friedelshausen
Johann Georg Simon Hebig
*: 05 Jan 1742 Friedelshausen
†: 15 Aug 1822 Friedelshausen
Susanna Elisabetha Fries
*: 16 Mrz 1751 Hümpfershausen
†: 14 Nov 1809 Friedelshausen
∞: 28 Mrz 1770 Friedelshausen
Georg Martin Hebig
*: 21 Okt 1746 Friedelshausen
†: 04 Apr 1750 Friedelshausen
Johann Caspar Hebig
*: 25 Nov 1771 Friedelshausen
†: 16 Jan 1772 Friedelshausen
Johann Caspar Hebig
*: 01 Feb 1773 Friedelshausen
†: 08 Okt 1778 Friedelshausen
Anna Margaretha Hebig
*: 26 Apr 1777 Friedelshausen
†: 16 Feb 1835 Friedelshausen
Johann Caspar Speßhart
*: 19 Jan 1775 Friedelshausen
†: 11 Feb 1835 Friedelshausen
∞: 04 Feb 1795 Friedelshausen
Johann Caspar Hebig
*: 08 Apr 1780 Friedelshausen
†: 06 Nov 1859 Melkers
Susanna Elisabetha Schubert
*: 31 Mai 1791 Friedelshausen
†: 16 Dez 1847 Friedelshausen
∞: 16 Mai 1810 Friedelshausen
Eva Elisabetha Hebig
*: 02 Aug 1782 Friedelshausen
†: 13 Jan 1783 Friedelshausen
Margaretha Elisabetha Hebig
*: 10 Sep 1785 Friedelshausen
†: 29 Aug 1788 Friedelshausen
Caspar Adam Hebig
*: 13 Jun 1811 Friedelshausen
†: Nach 1875 Schmiedebach
Hanna Christiane Friederike Müller
*: 25 Okt 1822 Schmiedebach
†: Nach 1875
∞: 03 Mrz 1862 Schmiedebach
Georg Simon Hebig
*: 26 Nov 1813 Friedelshausen
†: 25 Dez 1877 Friedelshausen
Susanna Elisabetha Motz
*: 04 Dez 1825 Friedelshausen
†: 04 Dez 1880 Friedelshausen
∞: 16 Mai 1848 Friedelshausen
Johann Caspar Hebig
*: 11 Dez 1817 Friedelshausen
†: 08 Jan 1819 Friedelshausen
Anna Elisabetha Hebig
*: 01 Jun 1820 Friedelshausen
†: 11 Apr 1822 Friedelshausen
Anna Margaretha Hebig
*: 17 Feb 1823 Friedelshausen
†: 27 Feb 1863 Melkers
Johann Caspar Eckart
*: 28 Mrz 1818 Melkers
†: 24 Mai 1862 Melkers
∞: 06 Feb 1849 Friedelshausen
Susanna Elisabetha Hebig
*: 03 Mrz 1849 Friedelshausen
Andreas Friedrich Möller
†: vor 1887
∞: 03 Feb 1876 Friedelshausen
Johann Matthias Mähr II
∞: 31 Jan 1887 Friedelshausen
Wilhelmine Hebig
*: 03 Mrz 1849 Friedelshausen
†: 24 Feb 1851 Friedelshausen
Caspar Ernst Hebig
*: 06 Dez 1852 Friedelshausen
†: 04 Nov 1917 Breitungen
Barbara Elise Stumpf
*: 16 Mrz 1857 Roßdorf
†: 22 Aug 1938 Barchfeld
∞: 11 Apr 1886 Friedelshausen
Caspar Friedrich Hebig
*: 03 Jan 1856 Friedelshausen
†: 17 Feb 1915 Friedelshausen
Anna Maria Bräuning
*: 09 Jan 1855 Sinnershausen
†: 25 Okt 1928 Friedelshausen
∞: 18 Apr 1881 Friedelshausen
Barbara Elisabeth Hebig
*: 17 Aug 1886 Friedelshausen
Karl August Storch
∞: 27 Dez 1908 Altenbreitungen
Friedrich Matthias Hebig
*: 13 Feb 1888 Friedelshausen
†: 27 Feb 1892 Friedelshausen
Frieda Caroline Hebig
*: 02 Mai 1890 Friedelshausen
Karl Friedrich Hofmann
∞: 01 Jun 1911 Breitungen
Anna Hebig
*: 26 Sep 1892 Friedelshausen
August Wilhelm Bertold Blechschmidt
∞: 06 Jul 1913 Breitungen
Emma Lina Hebig
*: 21 Jun 1895 Friedelshausen
N. Reum
∞: 21 Aug 1941
Friedrich August Hebig
*: 14 Mrz 1897 Friedelshausen
†: 15 Jun 1965 Breitungen
Marie Auguste Katzenberger
*: 01 Nov 1893 Henneberg
†: 04 Sep 1972 Breitungen
∞: 02 Okt 1922 Henneberg
Anna Elisabeth Hebig
*: 04 Dez 1880 Friedelshausen
†: 02 Feb 1882 Friedelshausen
Elisabetha Auguste Ida Hebig
*: 04 Mrz 1883 Friedelshausen
†: 02 Sep 1951 Schwallungen
Wilhelm Glaser
*: 04 Mrz 1883 Schwallungen
†: 19 Mai 1961 Schwallungen
∞: 20 Apr 1908 Schwallungen
Carl Richard Hebig
*: 21 Jun 1885 Friedelshausen
†: 05 Sep 1914 (Lazarett)
Marta Kallenbach
*: 1890
∞: Hannover
Daniel Louis Hebig
*: 28 Okt 1887 Friedelshausen
Ernst Emil Friedrich Hebig
*: 26 Feb 1908 Altenbreitungen
†: 23 Dez 1908 Altenbreitungen
Edith Juliane Pauline Hebig
*: 09 Jun 1922 Breitungen
†: 23 Aug 1923 Breitungen
Egon Wilhelm Rudolf Hebig
*: 20 Dez 1923 Breitungen
†: 12 Sep 2007 Breitungen
Gertrud Hamersky
*: 08 Aug 1927 Malitschen
†: 02 Apr 2012 Münchingen
∞: 08 Okt 1951 Heiligenstadt
Harry Christian Waldemar Hebig
*: 15 Nov 1925 Breitungen
†: 18 Nov 2006 Breitungen
Edith Gerling
*: 30 Okt 1926 Arenshausen
∞: 25 Feb 1948 Breitungen
Edeltraud Becker
*: 18 Okt 1942 Kirchgandern
∞: 1970
Rudolf Berthold Hebig
*: 19 Jan 1933 Breitungen
†: 07 Mrz 2011 Breitungen
Christine Vollandt
*: 06 Feb 1940 Meimers
†: 10 Dez 2022 Suhl
∞: 07 Aug 1962 Breitungen
Roswitha Lina Hebig
*: 23 Aug 1934 Breitungen
†: 10 Mai 2013 Breitungen
Johannes Bögel
*: 24 Mai 1939 Bad Salzungen
†: 11 Dez 2022
∞: 26 Sep 1960 Breitungen

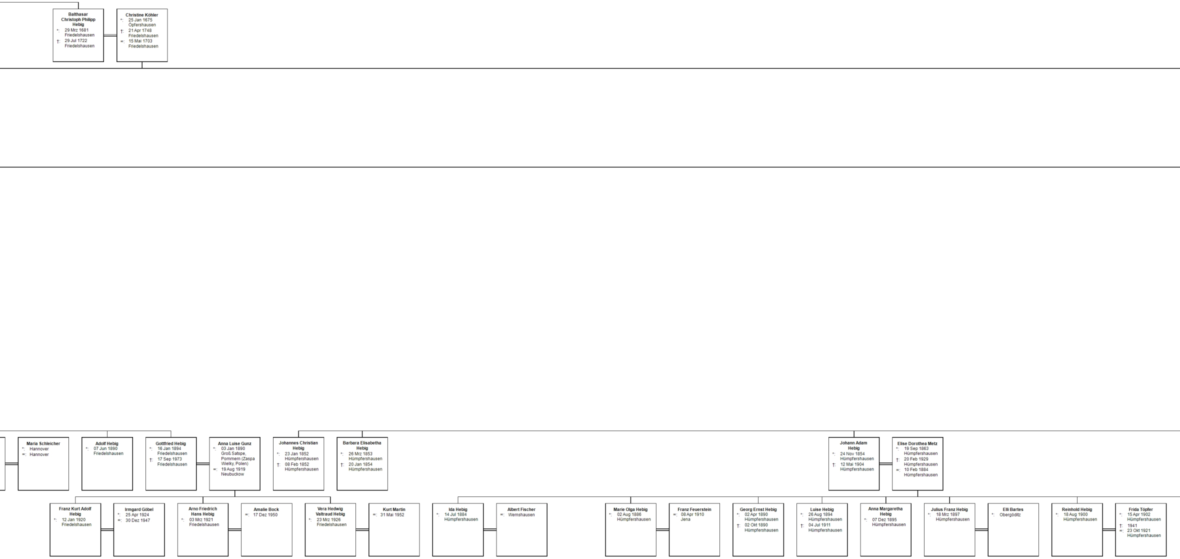
Balthasar Christoph Philipp Hebig
*: 29 Mrz 1681 Friedelshausen
†: 29 Jul 1722 Friedelshausen
Christine Köhler
*: 25 Jan 1675 Öpfershausen
†: 21 Apr 1748 Friedelshausen
∞: 15 Mai 1703 Friedelshausen
Maria Schleicher
*: Hannover
∞: Hannover
Adolf Hebig
*: 07 Jun 1890 Friedelshausen
Gottfried Hebig
*: 16 Jan 1894 Friedelshausen
†: 17 Sep 1973 Friedelshausen
Anna Luise Gunz
*: 03 Jan 1890 Groß Satspe, Pommern (Zaspa Wielky, Polen)
∞: 19 Aug 1919 Neubuckow
Johannes Christian Hebig
*: 23 Jan 1852 Hümpfershausen
†: 08 Feb 1852 Hümpfershausen
Barbara Elisabetha Hebig
*: 26 Mrz 1853 Hümpfershausen
†: 20 Jan 1854 Hümpfershausen
Johann Adam Hebig
*: 24 Nov 1854 Hümpfershausen
†: 12 Mai 1904 Hümpfershausen
Elise Dorothea Metz
*: 19 Sep 1863 Hümpfershausen
†: 20 Feb 1929 Hümpfershausen
∞: 10 Feb 1884 Hümpfershausen
Franz Kurt Adolf Hebig
*: 12 Jan 1920 Friedelshausen
Irmgard Göbel
*: 25 Apr 1924
∞: 30 Dez 1947
Arno Friedrich Hans Hebig
*: 03 Mrz 1921 Friedelshausen
Amalie Bock
∞: 17 Dez 1950
Vera Hedwig Valtraud Hebig
*: 23 Mrz 1926 Friedelshausen
Kurt Martin
∞: 31 Mai 1952
Ida Hebig
*: 14 Jul 1884 Hümpfershausen
Albert Fischer
∞: Wernshausen
Marie Olga Hebig
*: 02 Aug 1886 Hümpfershausen
Franz Feuerstein
∞: 08 Apr 1910 Jena
Georg Ernst Hebig
*: 02 Apr 1890 Hümpfershausen
†: 02 Okt 1890 Hümpfershausen
Luise Hebig
*: 26 Aug 1894 Hümpfershausen
†: 04 Jul 1911 Hümpfershausen
Anna Margaretha Hebig
*: 07 Dez 1895 Hümpfershausen
Julius Franz Hebig
*: 18 Mrz 1897 Hümpfershausen
Elli Bartes
*: Obergöditz
Reinhold Hebig
*: 18 Aug 1900 Hümpfershausen
Frida Töpfer
*: 15 Apr 1902 Hümpfershausen
†: 1941
∞: 23 Okt 1921 Hümpfershausen

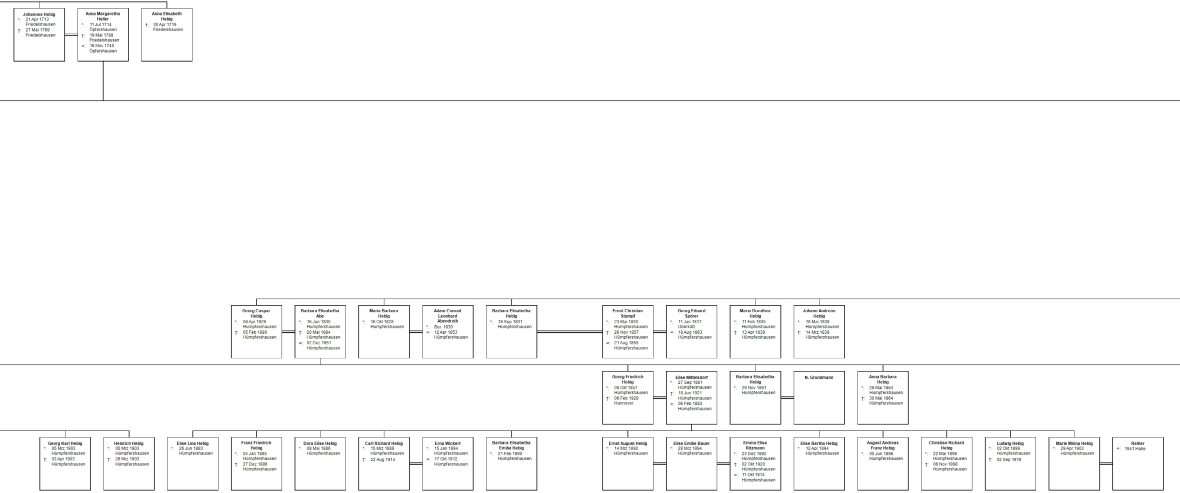

Johannes Hebig
*: 21 Apr 1713 Friedelshausen
†: 27 Mai 1789 Friedelshausen

Anna Margaretha Heller
*: 11 Jul 1714 Öpfershausen
†: 19 Mai 1788 Friedelshausen
∞: 16 Nov 1740 Öpfershausen

Anna Elisabeth Hebig
†: 30 Apr 1719 Friedelshausen

Georg Caspar Hebig
*: 06 Apr 1826 Hümpfershausen
†: 05 Feb 1890 Hümpfershausen

Barbara Elisabetha Abe
*: 16 Jan 1830 Hümpfershausen
†: 20 Mai 1894 Hümpfershausen
∞: 02 Dez 1851 Hümpfershausen

Maria Barbara Hebig
*: 16 Okt 1828 Hümpfershausen

Adam Conrad Leonhard Abendroth
*: Ber. 1830
∞: 12 Apr 1853 Hümpfershausen

Barbara Elisabetha Hebig
*: 18 Sep 1831 Hümpfershausen

Ernst Christian Stumpf
*: 23 Mai 1830 Hümpfershausen
†: 26 Nov 1857 Hümpfershausen
∞: 21 Aug 1855 Hümpfershausen

Georg Eduard Spörer
*: 11 Jan 1817 Oberkatz
∞: 18 Aug 1863 Hümpfershausen

Maria Dorothea Hebig
*: 11 Feb 1835 Hümpfershausen
†: 13 Apr 1838 Hümpfershausen

Johann Andreas Hebig
*: 18 Mai 1838 Hümpfershausen
†: 14 Mrz 1839 Hümpfershausen

Georg Friedrich Hebig
*: 09 Okt 1857 Hümpfershausen
†: 06 Feb 1929 Hannover

Elise Mittelsdorf
*: 27 Sep 1861 Hümpfershausen
†: 18 Jun 1921 Hümpfershausen
∞: 06 Feb 1883 Hümpfershausen

Barbara Elisabetha Hebig
*: 29 Nov 1861 Hümpfershausen

N. Grundmann

Anna Barbara Hebig
*: 28 Mai 1864 Hümpfershausen
†: 30 Mai 1864 Hümpfershausen

Georg Karl Hebig
*: 05 Mrz 1903 Hümpfershausen
†: 03 Apr 1903 Hümpfershausen

Heinrich Hebig
*: 05 Mrz 1903 Hümpfershausen
†: 26 Mrz 1903 Hümpfershausen

Elise Lina Hebig
*: 26 Jun 1883 Hümpfershausen

Franz Friedrich Hebig
*: 04 Jan 1885 Hümpfershausen
†: 27 Dez 1886 Hümpfershausen

Dora Elise Hebig
*: 08 Mai 1886 Hümpfershausen

Carl Richard Hebig
*: 15 Mrz 1888 Hümpfershausen
†: 22 Aug 1914

Erna Wickert
*: 15 Jan 1894 Hümpfershausen
∞: 17 Okt 1912 Hümpfershausen

Barbara Elisabetha Emilia Hebig
*: 21 Feb 1890 Hümpfershausen

Ernst August Hebig
*: 14 Mrz 1892 Hümpfershausen

Elise Emilie Bauer
*: 28 Mrz 1894 Hümpfershausen

Emma Elise Ritzmann
*: 23 Dez 1892 Hümpfershausen
†: 02 Okt 1920 Hümpfershausen
∞: 11 Okt 1914 Hümpfershausen

Elise Bertha Hebig
*: 12 Apr 1894 Hümpfershausen

August Andreas Franz Hebig
*: 05 Jun 1896 Hümpfershausen

Christian Richard Hebig
*: 22 Mai 1898 Hümpfershausen
†: 06 Nov 1898 Hümpfershausen

Ludwig Hebig
*: 02 Okt 1899 Hümpfershausen
†: 02 Sep 1919

Marie Minna Hebig
*: 29 Apr 1903 Hümpfershausen

Reiher
∞: 1941 Halle

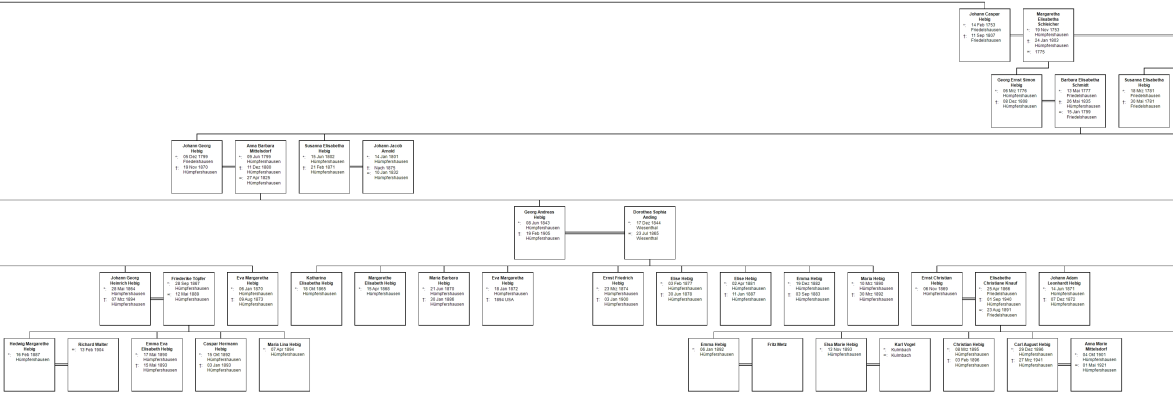
Johann Caspar Hebig
*: 14 Feb 1753 Friedelshausen
†: 11 Sep 1807 Friedelshausen
Margaretha Elisabetha Schleicher
*: 19 Nov 1753 Hümpfershausen
†: 24 Jan 1803 Hümpfershausen
∞: 1775
Georg Ernst Simon Hebig
*: 06 Mrz 1776 Hümpfershausen
†: 08 Dez 1808 Hümpfershausen
Barbara Elisabetha Schmidt
*: 13 Mai 1777 Friedelshausen
†: 26 Mai 1835 Hümpfershausen
∞: 15 Jan 1799 Friedelshausen
Susanna Elisabetha Hebig
*: 18 Mrz 1781 Friedelshausen
†: 30 Mai 1781 Friedelshausen
Johann Georg Hebig
*: 05 Dez 1799 Friedelshausen
†: 19 Nov 1870 Hümpfershausen
Anna Barbara Mittelsdorf
*: 09 Jun 1799 Hümpfershausen
†: 11 Dez 1880 Hümpfershausen
∞: 27 Apr 1825 Hümpfershausen
Susanna Elisabetha Hebig
*: 15 Jun 1802 Hümpfershausen
†: 21 Feb 1871 Hümpfershausen
Johann Jacob Arnold
*: 14 Jan 1801 Hümpfershausen
†: Nach 1875
∞: 10 Jan 1832 Hümpfershausen
Georg Andreas Hebig
*: 08 Jun 1843 Hümpfershausen
†: 19 Feb 1905 Hümpfershausen
Dorothea Sophia Anding
*: 17 Dez 1844 Wiesenthal
∞: 23 Jul 1865 Wiesenthal
Johann Georg Heinrich Hebig
*: 28 Mai 1864 Hümpfershausen
†: 07 Mrz 1894 Hümpfershausen
Friederike Töpfer
*: 28 Sep 1867 Hümpfershausen
∞: 12 Mai 1889 Hümpfershausen
Eva Margaretha Hebig
*: 06 Jan 1870 Hümpfershausen
†: 09 Aug 1873 Hümpfershausen
Katharina Elisabetha Hebig
*: 18 Okt 1865 Hümpfershausen
Margarethe Elisabeth Hebig
*: 15 Apr 1868 Hümpfershausen
Maria Barbara Hebig
*: 21 Jun 1870 Hümpfershausen
†: 30 Jan 1886 Hümpfershausen
Eva Margaretha Hebig
*: 18 Jan 1872 Hümpfershausen
†: 1894 USA
Ernst Friedrich Hebig
*: 23 Mrz 1874 Hümpfershausen
†: 03 Jan 1900 Hümpfershausen
Elise Hebig
*: 03 Feb 1877 Hümpfershausen
†: 30 Jun 1878 Hümpfershausen
Elise Hebig
*: 02 Apr 1881 Hümpfershausen
†: 11 Jun 1887 Hümpfershausen
Emma Hebig
*: 19 Dez 1882 Hümpfershausen
†: 03 Sep 1883 Hümpfershausen
Maria Hebig
*: 10 Mrz 1890 Hümpfershausen
†: 30 Mrz 1892 Hümpfershausen
Ernst Christian Hebig
*: 06 Nov 1869 Hümpfershausen
Elisabethe Christiane Knauf
*: 25 Apr 1866 Friedelshausen
†: 01 Sep 1940 Hümpfershausen
∞: 23 Aug 1891 Friedelshausen
Johann Adam Leonhardt Hebig
*: 14 Jun 1871 Hümpfershausen
†: 07 Dez 1872 Hümpfershausen
Hedwig Margarethe Hebig
*: 16 Feb 1887 Hümpfershausen
Richard Walter
∞: 13 Feb 1904
Emma Eva Elisabeth Hebig
*: 17 Mai 1890 Hümpfershausen
†: 15 Mai 1893 Hümpfershausen
Caspar Hermann Hebig
*: 15 Okt 1892 Hümpfershausen
†: 03 Jan 1893 Hümpfershausen
Maria Lina Hebig
*: 07 Apr 1894 Hümpfershausen
Emma Hebig
*: 06 Jan 1892 Hümpfershausen
Fritz Metz
Elsa Marie Hebig
*: 13 Nov 1893 Hümpfershausen
Karl Vogel
*: Kulmbach
∞: Kulmbach
Christian Hebig
*: 08 Mrz 1895 Hümpfershausen
†: 03 Feb 1896 Hümpfershausen
Carl August Hebig
*: 29 Dez 1896 Hümpfershausen
†: 27 Mrz 1941 Hümpfershausen
Anna Marie Mittelsdorf
*: 04 Okt 1901 Hümpfershausen
∞: 01 Mai 1921 Hümpfershausen

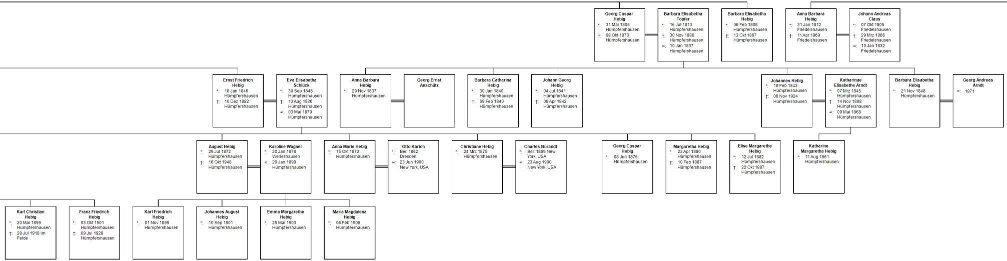

Georg Caspar Hebig
*: 31 Mai 1805 Hümpfershausen
†: 08 Okt 1870 Hümpfershausen

Barbara Elisabetha Töpfer
*: 16 Jul 1813 Hümpfershausen
†: 30 Nov 1886 Hümpfershausen
∞: 10 Jan 1837 Hümpfershausen

Barbara Elisabetha Hebig
*: 06 Feb 1808 Hümpfershausen
†: 13 Okt 1867 Hümpfershausen

Anna Barbara Hebig
*: 31 Jan 1812 Friedelshausen
†: 11 Apr 1869 Friedelshausen

Johann Andreas Claus
*: 07 Okt 1805 Friedelshausen
†: 29 Mrz 1866 Friedelshausen
∞: 10 Jan 1832 Friedelshausen

Ernst Friedrich Hebig
*: 18 Jan 1846 Hümpfershausen
†: 10 Dez 1882 Hümpfershausen

Eva Elisabetha Schlück
*: 30 Sep 1848 Hümpfershausen
†: 13 Aug 1926 Hümpfershausen
∞: 03 Mai 1870 Hümpfershausen

Anna Barbara Hebig
*: 29 Nov 1837 Hümpfershausen

Georg Ernst Anschütz

Barbara Catharina Hebig
*: 30 Jan 1840 Hümpfershausen
†: 09 Feb 1840 Hümpfershausen

Johann Georg Hebig
*: 04 Jul 1841 Hümpfershausen
†: 09 Apr 1842 Hümpfershausen

Johannes Hebig
*: 18 Feb 1843 Hümpfershausen
†: 06 Nov 1924 Hümpfershausen

Katharinae Elisabethe Arndt
*: 07 Mrz 1845 Hümpfershausen
†: 14 Nov 1888 Hümpfershausen
∞: 09 Mai 1868 Hümpfershausen

Barbara Elisabetha Hebig
*: 21 Nov 1848 Hümpfershausen

Georg Andreas Arndt
∞: 1871

August Hebig
*: 29 Jul 1872 Hümpfershausen
†: 16 Okt 1948 Hümpfershausen

Karoline Wagner
*: 20 Jan 1878 Werleshausen
∞: 29 Jan 1899 Hümpfershausen

Anna Marie Hebig
*: 15 Okt 1873 Hümpfershausen

Otto Karich
*: Ber. 1862 Dresden
∞: 23 Jun 1900 New York, USA

Christiane Hebig
*: 24 Mrz 1875 Hümpfershausen

Charles Burandt
*: Ber. 1869 New York, USA
∞: 23 Aug 1900 New York, USA

Georg Caspar Hebig
*: 08 Jun 1876 Hümpfershausen

Margaretha Hebig
*: 23 Apr 1880 Hümpfershausen
†: 10 Feb 1887 Hümpfershausen

Elise Margarethe Hebig
*: 12 Jul 1882 Hümpfershausen
†: 22 Okt 1887 Hümpfershausen

Katharine Margaretha Hebig
*: 11 Aug 1861 Hümpfershausen

Karl Christian Hebig
*: 20 Mai 1899 Hümpfershausen
†: 28 Jul 1918 im Felde

Franz Friedrich Hebig
*: 03 Okt 1901 Hümpfershausen
†: 09 Jul 1928 Hümpfershausen

Karl Friedrich Hebig
*: 01 Nov 1899 Hümpfershausen

Johannes August Hebig
*: 10 Sep 1901 Hümpfershausen

Emma Margarethe Hebig
*: 25 Mai 1903 Hümpfershausen

Maria Magdalena Hebig
*: 06 Feb 1908 Hümpfershausen

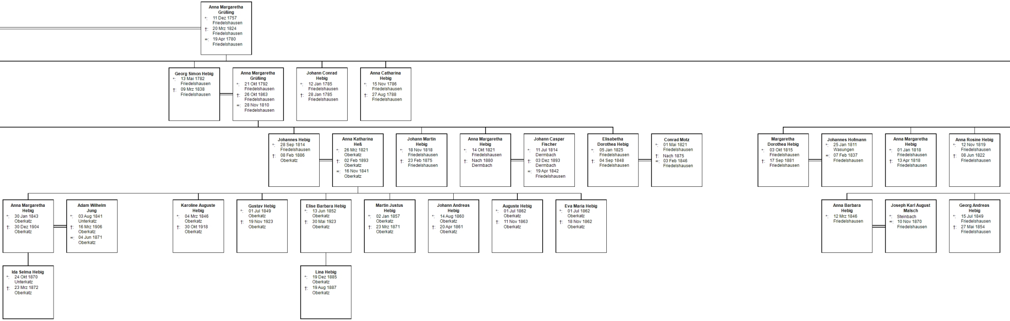
Anna Margaretha Grüßing
*: 11 Dez 1757 Friedelshausen
†: 20 Mrz 1824 Friedelshausen
∞: 19 Apr 1780 Friedelshausen
Georg Simon Hebig
*: 13 Mai 1782 Friedelshausen
†: 09 Mrz 1838 Friedelshausen
Anna Margaretha Grüßing
*: 21 Okt 1792 Friedelshausen
†: 26 Okt 1863 Friedelshausen
∞: 28 Nov 1810 Friedelshausen
Johann Conrad Hebig
*: 12 Jan 1785 Friedelshausen
†: 28 Jan 1785 Friedelshausen
Anna Catharina Hebig
*: 15 Nov 1786 Friedelshausen
†: 27 Aug 1788 Friedelshausen
Johannes Hebig
*: 28 Sep 1814 Friedelshausen
†: 08 Feb 1886 Oberkatz
Anna Katharina Heß
*: 26 Mrz 1821 Oberkatz
†: 02 Feb 1893 Oberkatz
∞: 16 Nov 1841 Oberkatz
Johann Martin Hebig
*: 18 Nov 1818 Friedelshausen
†: 23 Feb 1875 Friedelshausen
Anna Margaretha Hebig
*: 14 Okt 1821 Friedelshausen
†: Nach 1880 Dermbach
Johann Caspar Fischer
*: 11 Jul 1814 Dermbach
†: 03 Dez 1893 Dermbach
∞: 19 Apr 1842 Friedelshausen
Elisabetha Dorothea Hebig
*: 05 Jan 1825 Friedelshausen
†: 04 Sep 1848 Friedelshausen
Conrad Motz
*: 01 Mai 1821 Friedelshausen
†: Nach 1875
∞: 03 Feb 1846 Friedelshausen
Margaretha Dorothea Hebig
*: 03 Okt 1815 Friedelshausen
†: 17 Sep 1881 Friedelshausen
Johannes Hofmann
*: 25 Jan 1811 Wasungen
∞: 07 Feb 1837 Friedelshausen
Anna Margaretha Hebig
*: 01 Jan 1818 Friedelshausen
†: 13 Apr 1818 Friedelshausen
Anna Rosine Hebig
*: 12 Nov 1819 Friedelshausen
†: 08 Jun 1822 Friedelshausen
Anna Margaretha Hebig
*: 30 Jan 1843 Oberkatz
†: 30 Dez 1904 Oberkatz
Adam Wilhelm Jung
*: 03 Aug 1841 Unterkatz
†: 16 Mrz 1906 Oberkatz
∞: 04 Jun 1871 Oberkatz
Karoline Auguste Hebig
*: 04 Mrz 1846 Oberkatz
†: 30 Okt 1918 Oberkatz
Gustav Hebig
*: 01 Jul 1849 Oberkatz
†: 19 Nov 1923 Oberkatz
Elise Barbara Hebig
*: 13 Jun 1852 Oberkatz
†: 30 Mai 1923 Oberkatz
Martin Justus Hebig
*: 02 Jan 1857 Oberkatz
†: 23 Mrz 1871 Oberkatz
Johann Andreas Hebig
*: 14 Aug 1860 Oberkatz
†: 20 Apr 1861 Oberkatz
Auguste Hebig
*: 01 Jul 1862 Oberkatz
†: 11 Nov 1863 Oberkatz
Eva Maria Hebig
*: 01 Jul 1862 Oberkatz
†: 18 Nov 1862 Oberkatz
Anna Barbara Hebig
*: 12 Mrz 1846 Friedelshausen
Joseph Karl August Malsch
*: Steinbach
∞: 10 Nov 1870 Friedelshausen
Georg Andreas Hebig
*: 15 Jul 1849 Friedelshausen
†: 27 Mai 1854 Friedelshausen
Ida Selma Hebig
*: 24 Okt 1870 Unterkatz
†: 23 Mrz 1872 Oberkatz
Lina Hebig
*: 19 Dez 1885 Oberkatz
†: 19 Aug 1887 Oberkatz

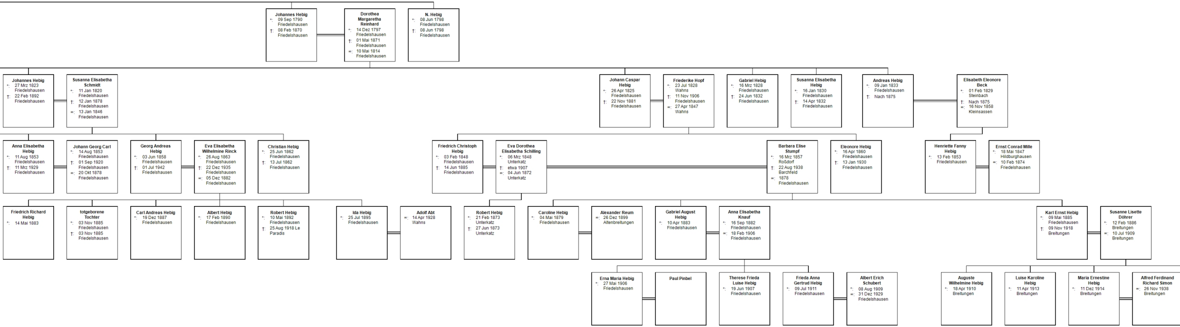
Johannes Hebig *: 09 Sep 1790 Friedelshausen †: 08 Feb 1870 Friedelshausen
Dorothea Margaretha Reinhard *: 14 Dez 1797 Friedelshausen †: 01 Mai 1871 Friedelshausen ∞: 10 Mai 1814 Friedelshausen
N. Hebig *: 08 Jun 1798 Friedelshausen †: 08 Jun 1798 Friedelshausen
Johannes Hebig *: 27 Mrz 1823 Friedelshausen †: 22 Feb 1892 Friedelshausen
Susanna Elisabetha Schmidt *: 11 Jan 1820 Friedelshausen †: 12 Jan 1878 Friedelshausen ∞: 13 Jan 1846 Friedelshausen
Johann Caspar Hebig *: 26 Apr 1825 Friedelshausen †: 22 Nov 1881 Friedelshausen
Friederike Hopf *: 23 Jul 1828 Wahns †: 11 Nov 1906 Friedelshausen ∞: 27 Apr 1847 Wahns
Gabriel Hebig *: 16 Mrz 1828 Friedelshausen †: 24 Jun 1832 Friedelshausen
Susanna Elisabetha Hebig *: 16 Jan 1830 Friedelshausen †: 14 Apr 1832 Friedelshausen
Andreas Hebig *: 09 Jan 1833 Friedelshausen †: Nach 1875
Elisabeth Eleonore Beck *: 01 Feb 1829 Steinbach †: Nach 1875 ∞: 16 Nov 1858 Kleinsassen
Anna Elisabetha Hebig *: 11 Aug 1853 Friedelshausen †: 11 Mrz 1929 Friedelshausen
Johann Georg Carl *: 14 Aug 1853 Friedelshausen †: 01 Sep 1920 Friedelshausen ∞: 20 Okt 1878 Friedelshausen
Georg Andreas Hebig *: 03 Jun 1858 Friedelshausen †: 01 Jul 1942 Friedelshausen
Eva Elisabetha Wilhelmine Rinck *: 26 Aug 1863 Friedelshausen †: 22 Dez 1935 Friedelshausen ∞: 05 Dez 1882 Friedelshausen
Christian Hebig *: 25 Jun 1862 Friedelshausen †: 13 Jul 1862 Friedelshausen
Friedrich Christoph Hebig *: 03 Feb 1848 Friedelshausen †: 14 Jun 1885 Friedelshausen
Eva Dorothea Elisabetha Schilling *: 06 Mrz 1848 Unterkatz †: etwa 1907 ∞: 04 Jun 1872 Unterkatz
Barbara Elise Stumpf *: 16 Mrz 1857 Roßdorf †: 22 Aug 1938 Barchfeld ∞: 1878 Friedelshausen
Eleonore Hebig *: 16 Apr 1860 Friedelshausen †: 13 Jan 1930 Friedelshausen
Henriette Fanny Hebig *: 13 Feb 1853 Friedelshausen
Ernst Conrad Mille *: 18 Mai 1847 Hildburghausen ∞: 10 Feb 1874 Friedelshausen
Friedrich Richard Hebig *: 14 Mai 1883
totgeborene Tochter *: 03 Nov 1885 Friedelshausen †: 03 Nov 1885 Friedelshausen
Carl Andreas Hebig *: 19 Dez 1887 Friedelshausen
Albert Hebig *: 17 Feb 1890 Friedelshausen
Robert Hebig *: 10 Mai 1892 Friedelshausen †: 25 Aug 1918 Le Paradis
Ida Hebig *: 25 Jul 1895 Friedelshausen
Adolf Abt ∞: 14 Apr 1928 Wahns
Robert Hebig *: 21 Feb 1873 Unterkatz †: 27 Jun 1873 Unterkatz
Caroline Hebig *: 04 Mai 1879 Friedelshausen
Alexander Reum ∞: 26 Dez 1899 Altenbreitungen
Gabriel August Hebig *: 10 Apr 1883 Friedelshausen
Anna Elisabetha Knauf *: 16 Sep 1882 Friedelshausen ∞: 18 Feb 1906 Friedelshausen
Karl Ernst Hebig *: 09 Mai 1885 Friedelshausen †: 09 Nov 1918 Breitungen
Susanne Lisette Döhrer *: 12 Feb 1886 Breitungen ∞: 10 Jul 1909 Breitungen
Erna Maria Hebig *: 27 Mai 1906 Friedelshausen
Paul Pinbel
Therese Frieda Luise Hebig *: 19 Jun 1907 Friedelshausen
Frieda Anna Gertrud Hebig *: 09 Jul 1911 Friedelshausen
Albert Erich Schubert *: 08 Aug 1909 ∞: 31 Dez 1929 Friedelshausen
Auguste Wilhelmine Hebig *: 18 Apr 1910 Breitungen
Luise Karoline Hebig *: 11 Apr 1913 Breitungen
Maria Ernestine Hebig *: 11 Dez 1914 Breitungen
Alfred Ferdinand Richard Simon ∞: 26 Nov 1938 Breitungen

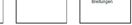
Emma Lina Hebig
*: 18 Nov 1917
Breitungen
†: 04 Jun 2007
Schmalkalden
August Ferdinand Reum
*: 10 Sep 1914
Breitungen
∞: 21 Mai 1941
Breitungen