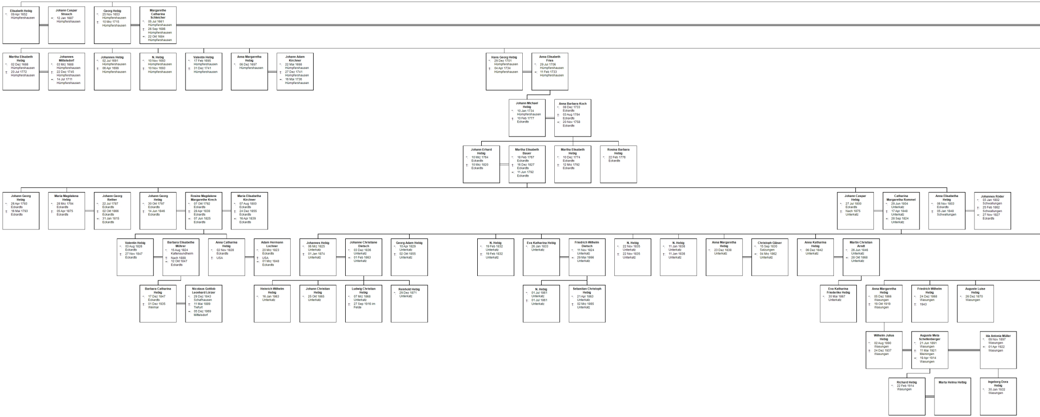
Elisabeth Hebig
*: 09 Apr 1652 Hümpfershausen
Johann Caspar Strauch
⚭: 12 Jan 1687 Hümpfershausen
Georg Hebig
*: 25 Nov 1653 Hümpfershausen
†: 10 Mrz 1715 Hümpfershausen
Margarethe Catharina Schleicher
*: 05 Jul 1661 Hümpfershausen
†: 26 Sep 1686 Hümpfershausen
⚭: 22 Okt 1684 Hümpfershausen
Martha Elisabeth Hebig
*: 02 Dez 1688 Hümpfershausen
†: 20 Jul 1772 Hümpfershausen
Johannes Mittelsdorf
*: 03 Mrz 1688 Hümpfershausen
†: 22 Dez 1745 Hümpfershausen
⚭: 14 Jul 1711 Hümpfershausen
Johannes Hebig
*: 02 Jul 1691 Hümpfershausen
†: 06 Apr 1699 Hümpfershausen
N. Hebig
*: 10 Nov 1693 Hümpfershausen
†: 10 Nov 1693 Hümpfershausen
Valentin Hebig
*: 17 Feb 1695 Hümpfershausen
†: 31 Dez 1741 Hümpfershausen
Anna Margaretha Hebig
*: 06 Dez 1697 Hümpfershausen
Johann Adam Kirchner
*: 22 Mai 1698 Hümpfershausen
†: 27 Dez 1741 Hümpfershausen
⚭: 16 Mai 1736 Hümpfershausen
Hans Georg Hebig
*: 29 Dez 1701 Hümpfershausen
†: 04 Apr 1734 Hümpfershausen
Anna Elisabeth Fries
*: 29 Jul 1706 Hümpfershausen
⚭: 11 Feb 1733 Hümpfershausen
Johann Michael Hebig
*: 10 Jan 1734 Hümpfershausen
†: 10 Feb 1777 Eckardts
Anna Barbara Koch
*: 08 Dez 1733 Eckardts
†: 03 Aug 1784 Eckardts
⚭: 20 Nov 1758 Eckardts
Johann Erhard Hebig
*: 10 Mrz 1764 Eckardts
†: 10 Mrz 1820 Eckardts
Martha Elisabeth Bauer
*: 18 Feb 1767 Eckardts
†: 16 Dez 1827 Eckardts
⚭: 11 Jun 1792 Eckardts
Martha Elisabeth Hebig
*: 10 Dez 1774 Eckardts
†: 12 Mrz 1792 Eckardts
Rosina Barbara Hebig
*: 22 Feb 1776 Eckardts
Johann Georg Hebig
*: 26 Apr 1793 Eckardts
†: 16 Mai 1793 Eckardts
Maria Magdalena Hebig
*: 28 Mrz 1794 Eckardts
†: 05 Apr 1875 Eckardts
Johann Georg Rether
*: 22 Jul 1787 Eckardts
†: 02 Okt 1866 Eckardts
⚭: 31 Jan 1815 Eckardts
Johann Georg Hebig
*: 30 Okt 1797 Eckardts
†: 14 Jun 1846 Eckardts
Rosine Magdalene Margarethe Krech
*: 07 Okt 1792 Eckardts
†: 28 Apr 1838 Eckardts
⚭: 07 Jun 1825 Eckardts
Maria Elisabetha Kirchner
*: 07 Aug 1800 Eckardts
†: 24 Dez 1855 Eckardts
⚭: 16 Apr 1839 Eckardts
Johann Caspar Hebig
*: 27 Jul 1800 Eckardts
†: Nach 1875 Unterkatz
Catharina Margaretha Rommel
*: 29 Jun 1804 Unterkatz
†: 17 Apr 1848 Unterkatz
⚭: 28 Sep 1824 Unterkatz
Anna Elisabetha Hebig
*: 06 Nov 1803 Eckardts
†: 05 Jan 1848 Schwallungen
Johannes Röder
*: 03 Jan 1802 Schwallungen
†: 25 Feb 1862 Schwallungen
⚭: 27 Nov 1827 Eckardts
Valentin Hebig
*: 03 Aug 1826 Eckardts
†: 27 Nov 1847 Eckardts
Barbara Elisabethe Möhrer
*: 15 Aug 1824 Kaltensundheim
†: Nach 1889
⚭: 12 Okt 1847 Eckardts
Anna Catharina Hebig
*: 02 Nov 1828 Eckardts
†: USA
Adam Hermann Lochner
*: 20 Mrz 1823 Eckardts
†: USA
⚭: 01 Mrz 1848 Eckardts
Johannes Hebig
*: 06 Mrz 1825 Unterkatz
†: 01 Jan 1874 Unterkatz
Johanne Christiane Dietsch
*: 03 Dez 1836 Unterkatz
⚭: 01 Feb 1863 Unterkatz
Georg Adam Hebig
*: 10 Apr 1829 Unterkatz
†: 02 Okt 1855 Unterkatz
N. Hebig
*: 19 Feb 1832 Unterkatz
†: 19 Feb 1832 Unterkatz
Eva Katharina Hebig
*: 26 Jan 1833 Unterkatz
Friedrich Wilhelm Dietsch
*: 11 Nov 1824 Unterkatz
⚭: 29 Mai 1866 Unterkatz
N. Hebig
*: 22 Nov 1835 Unterkatz
†: 22 Nov 1835 Unterkatz
N. Hebig
*: 11 Jan 1838 Unterkatz
†: 11 Jan 1838 Unterkatz
Anna Margaretha Hebig
*: 23 Dez 1838 Unterkatz
Christoph Gläser
*: 15 Sep 1830 Salzungen
⚭: 04 Mrz 1862 Unterkatz
Anna Katharina Hebig
*: 06 Dez 1842 Unterkatz
Martin Christian Arndt
*: 26 Jun 1846 Unterkatz
⚭: 28 Okt 1868 Unterkatz
Barbara Catharina Hebig
*: 17 Dez 1847 Eckardts
†: 01 Dez 1935 Weimar
Nicolaus Gottlob Leonhard Lörzer
*: 29 Dez 1843 Schafhausen
†: 11 Mai 1889 Tiefurt
⚭: 05 Dez 1869 Mittelsdorf
Heinrich Wilhelm Hebig
*: 16 Jan 1863 Unterkatz
Johann Christian Hebig
*: 25 Okt 1865 Unterkatz
Ludwig Christian Hebig
*: 07 Mrz 1868 Unterkatz
†: 27 Sep 1916 im Felde
Reinhold Hebig
*: 29 Dez 1871 Unterkatz
N. Hebig
*: 01 Jul 1861 Unterkatz
†: 01 Jul 1861 Unterkatz
Sebastian Christoph Hebig
*: 21 Apr 1863 Unterkatz
†: 02 Mrz 1865 Unterkatz
Eva Katharina Friederike Hebig
*: 30 Mai 1867 Unterkatz
Anna Margaretha Hebig
*: 05 Dez 1866 Wasungen
†: 19 Okt 1919 Wasungen
Friedrich Wilhelm Hebig
*: 24 Dez 1868 Wasungen
†: 1943
Auguste Luise Hebig
*: 26 Dez 1870 Wasungen
Wilhelm Julius Hebig
*: 02 Aug 1890 Wasungen
†: 24 Dez 1937 Wasungen
Auguste Meta Schellenberger
*: 21 Jun 1891 Wasungen
†: 11 Mai 1921 Meiningen
⚭: 19 Apr 1914 Wasungen
Ida Antonia Müller
*: 09 Nov 1897 Wasungen
⚭: 01 Apr 1922 Wasungen
Richard Hebig
*: 22 Feb 1914 Wasungen
Marta Helma Helbig
Ingeborg Dora Hebig
*: 30 Jan 1932 Wasungen

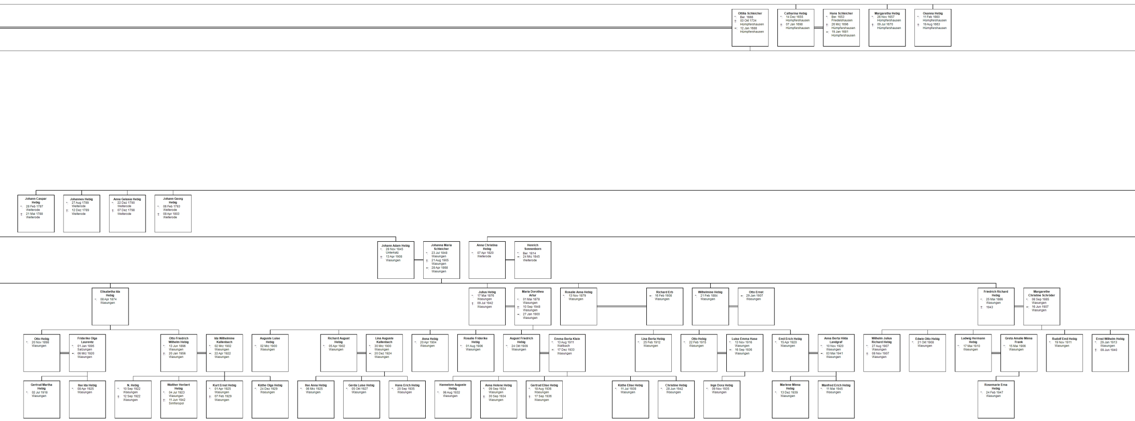
Ottilia Schleicher *: Ber. 1666 †: 03 Okt 1734 Hümpfershausen ⚭: 12 Jan 1688 Hümpfershausen
Catharina Hebig *: 14 Dez 1655 Hümpfershausen †: 07 Jan 1698 Hümpfershausen
Hans Schleicher *: Ber. 1653 Friedelshausen †: 26 Mrz 1696 Hümpfershausen ⚭: 19 Jan 1681 Hümpfershausen
Margaretha Hebig *: 26 Nov 1657 Hümpfershausen †: 09 Jul 1670 Hümpfershausen
Osanna Hebig *: 11 Feb 1660 Hümpfershausen †: 19 Aug 1663 Hümpfershausen
Johann Caspar Hebig *: 28 Feb 1787 Weiterode †: 21 Mai 1788 Weiterode
Johannes Hebig *: 27 Aug 1789 Weiterode †: 12 Dez 1789 Weiterode
Anna Gelasia Hebig *: 22 Dez 1790 Weiterode †: 07 Dez 1798 Weiterode
Johann Georg Hebig *: 06 Feb 1793 Weiterode †: 08 Apr 1803 Weiterode
Johann Adam Hebig *: 28 Nov 1845 Unterkatz †: 13 Apr 1908 Wasungen
Johanna Maria Schleicher *: 23 Jul 1848 Wasungen †: 21 Aug 1905 Wasungen ⚭: 28 Apr 1868 Wasungen
Anna Christina Hebig *: 07 Apr 1820 Weiterode
Henrich Sonnenborn *: Ber. 1814 ⚭: 24 Mrz 1845 Weiterode
Elisabetha Ida Hebig *: 08 Apr 1874 Wasungen
Julius Hebig *: 17 Mai 1876 Wasungen †: 09 Jul 1942 Wasungen
Maria Dorothea Artur *: 01 Mai 1878 Wasungen †: 10 Sep 1948 Wasungen ⚭: 27 Jan 1900 Wasungen
Rosalie Anna Hebig *: 13 Nov 1879 Wasungen
Richard Erb ⚭: 16 Feb 1908 Wasungen
Wilhelmine Hebig *: 21 Feb 1884 Wasungen
Otto Ernst ⚭: 29 Jan 1907 Wasungen
Friedrich Richard Hebig *: 25 Mai 1886 Wasungen †: 1943
Margarethe Christine Schröder *: 08 Sep 1885 Wasungen ⚭: 16 Jun 1907 Wasungen
Otto Hebig *: 20 Nov 1898 Wasungen
Friderike Olga Laurentz *: 01 Jan 1895 Salzungen ⚭: 06 Mrz 1920 Wasungen
Otto Friedrich Wilhelm Hebig *: 13 Jun 1896 Wasungen †: 20 Jan 1956 Wasungen
Ida Wilhelmine Kallenbach *: 02 Mrz 1902 Wasungen ⚭: 22 Apr 1922 Wasungen
Auguste Luise Hebig *: 02 Mrz 1900 Wasungen
Richard August Hebig *: 05 Apr 1902 Wasungen
Lina Auguste Kallenbach *: 30 Mrz 1900 Wasungen ⚭: 20 Dez 1924 Wasungen
Anna Hebig *: 20 Apr 1904 Wasungen
Rosalie Friderike Hebig *: 01 Aug 1906 Wasungen
August Friedrich Hebig *: 24 Okt 1909 Wasungen
Emma Berta Klein *: 13 Aug 1911 Wallbach ⚭: 17 Dez 1933 Wasungen
Lina Berta Hebig *: 25 Feb 1912 Wasungen
Otto Hebig *: 22 Feb 1915 Wasungen
Luise Emma Hase *: 13 Nov 1916 Wasungen ⚭: 16 Sep 1936 Wasungen
Emil Erich Hebig *: 15 Apr 1920 Wasungen
Anna Berta Hilda Landgraf *: 10 Nov 1920 Wasungen ⚭: 03 Mai 1941 Wasungen
Wilhelm Julius Richard Hebig *: 27 Aug 1907 Wasungen †: 08 Nov 1907 Wasungen
Edwin Otto Hebig *: 21 Okt 1908 Wasungen
Ludwig Hermann Hebig *: 17 Mai 1910 Wasungen
Greta Amalie Minna Frank *: 15 Mai 1906 Wasungen
Rudolf Emil Hebig *: 19 Nov 1911 Wasungen
Ernst Wilhelm Hebig *: 29 Jan 1913 Wasungen †: 09 Jun 1940
Gertrud Martha Hebig *: 02 Jul 1918 Wasungen
Ilse Ida Hebig *: 08 Apr 1925 Wasungen
N. Hebig *: 10 Sep 1922 Wasungen †: 12 Sep 1922 Wasungen
Walther Herbert Hebig *: 04 Jul 1923 Wasungen †: 11 Jun 1942 Simferopol
Kurt Ernst Hebig *: 01 Apr 1925 Wasungen †: 07 Feb 1929 Wasungen
Käthe Olga Hebig *: 24 Dez 1929 Wasungen
Ilse Anna Hebig *: 06 Mrz 1925 Wasungen
Gerda Luise Hebig *: 05 Okt 1927 Wasungen
Hans Erich Hebig *: 20 Sep 1935 Wasungen
Hannelore Auguste Hebig *: 06 Aug 1932 Wasungen
Anna Helene Hebig *: 09 Sep 1934 Wasungen †: 30 Sep 1934 Wasungen
Gertrud Elise Hebig *: 18 Aug 1936 Wasungen †: 17 Sep 1936 Wasungen
Käthe Elise Hebig *: 11 Jul 1938 Wasungen
Christine Hebig *: 28 Jun 1942 Wasungen
Inge Dora Hebig *: 09 Nov 1935 Wasungen
Marlene Minna Hebig *: 13 Dez 1939 Wasungen
Manfred Erich Hebig *: 11 Mai 1945 Wasungen
Rosemarie Erna Hebig *: 24 Feb 1947 Wasungen

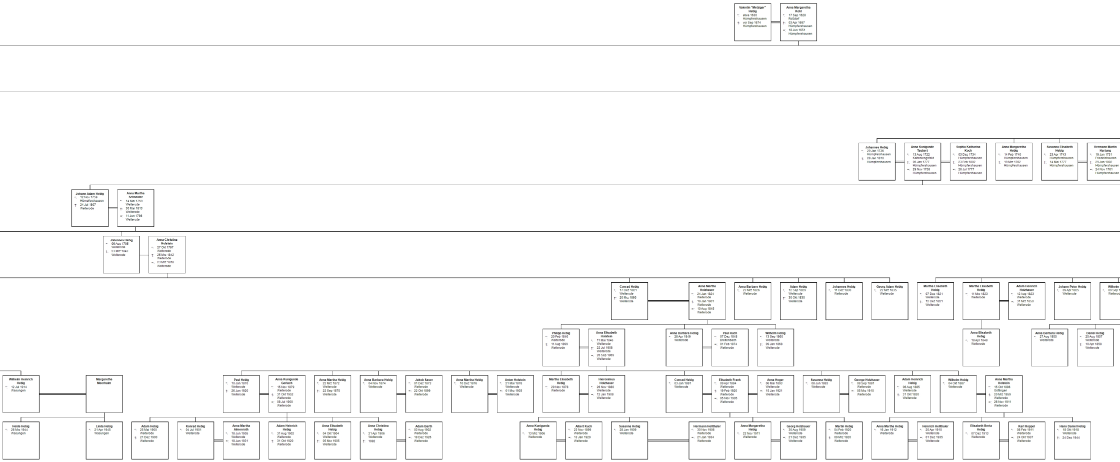
Valentin "Metziger" Hebig
*: etwa 1630 Hümpfershausen
†: vor Sep 1674 Hümpfershausen
Anna Margaretha Kohl
*: 17 Sep 1628 Roßdorf
†: 03 Apr 1697 Hümpfershausen
∞: 18 Jun 1651 Hümpfershausen
Johannes Hebig
*: 29 Jan 1736 Hümpfershausen
†: 28 Jan 1810 Hümpfershausen
Anna Kunigunde Taubert
*: 13 Aug 1722 Kaltenlengsfeld
†: 05 Jan 1777 Hümpfershausen
∞: 29 Nov 1758 Hümpfershausen
Sophia Katharina Koch
*: 03 Dez 1734 Hümpfershausen
†: 23 Feb 1802 Hümpfershausen
∞: 26 Jul 1777 Hümpfershausen
Anna Margaretha Hebig
*: 14 Feb 1740 Hümpfershausen
†: 19 Mrz 1762 Hümpfershausen
Susanna Elisabeth Hebig
*: 23 Apr 1743 Hümpfershausen
†: 14 Mai 1777 Hümpfershausen
Hermann Martin Hartung
*: 19 Jan 1731 Friedelshausen
†: 29 Jan 1802 Hümpfershausen
∞: 24 Nov 1761 Hümpfershausen
Johann Adam Hebig
*: 12 Nov 1759 Hümpfershausen
†: 24 Jul 1807 Weiterode
Anna Martha Schneider
*: 14 Mai 1759 Weiterode
†: 30 Mai 1813 Weiterode
∞: 11 Jun 1786 Weiterode
Johannes Hebig
*: 06 Aug 1795 Weiterode
†: 23 Mrz 1843 Weiterode
Anna Christina Holstein
*: 27 Okt 1797 Weiterode
†: 25 Mrz 1842 Weiterode
∞: 23 Mrz 1818 Weiterode
Conrad Hebig
*: 17 Dez 1821 Weiterode
†: 20 Mrz 1895 Weiterode
Anna Martha Holzhauer
*: 24 Jan 1824 Weiterode
†: 19 Jan 1901 Weiterode
∞: 10 Aug 1845 Weiterode
Anna Barbare Hebig
*: 23 Mrz 1826 Weiterode
Adam Hebig
*: 12 Sep 1829 Weiterode
†: 30 Okt 1830 Weiterode
Johannes Hebig
*: 11 Dez 1830 Weiterode
Georg Adam Hebig
*: 22 Mrz 1835 Weiterode
Martha Elisabeth Hebig
*: 07 Dez 1821 Weiterode
†: 12 Dez 1821 Weiterode
Martha Elisabeth Hebig
*: 11 Mrz 1823 Weiterode
Adam Heinrich Holzhauer
*: 12 Aug 1823 Weiterode
∞: 31 Mrz 1850 Weiterode
Johann Peter Hebig
*: 09 Apr 1825 Weiterode
Wilhelm
*: 09 Sep 1
Weiterod
Philipp Hebig
*: 20 Feb 1846 Weiterode
†: 11 Aug 1899 Weiterode
Anna Elisabeth Holstein
*: 11 Mai 1846 Weiterode
†: 22 Jul 1908 Weiterode
∞: 26 Sep 1869 Weiterode
Anna Barbara Hebig
*: 28 Apr 1849 Weiterode
Paul Ruch
*: 07 Dez 1848 Breitenbach
∞: 01 Feb 1874 Weiterode
Wilhelm Hebig
*: 13 Sep 1860 Weiterode
†: 09 Jan 1868 Weiterode
Anna Elisabeth Hebig
*: 18 Apr 1848 Weiterode
Anna Barbara Hebig
*: 27 Aug 1855 Weiterode
Daniel Hebig
*: 25 Aug 1857 Weiterode
†: 10 Apr 1858 Weiterode
Wilhelm Heinrich Hebig
*: 12 Jul 1914 Wasungen
Margarethe Meerhaim
Paul Hebig
*: 10 Jan 1870 Weiterode
†: 26 Jan 1920 Weiterode
Anna Kunigunde Gerlach
*: 15 Nov 1879 Weiterode
†: 31 Okt 1952 Weiterode
∞: 08 Jul 1900 Weiterode
Anna Martha Hebig
*: 22 Mrz 1872 Weiterode
†: 22 Sep 1875 Weiterode
Anna Barbara Hebig
*: 04 Nov 1874 Weiterode
Jakob Sauer
*: 01 Dez 1873 Weiterode
∞: 22 Okt 1899 Weiterode
Anna Martha Hebig
*: 10 Dez 1876 Weiterode
Anton Holstein
*: 21 Mai 1878 Weiterode
∞: 01 Mrz 1903 Weiterode
Martha Elisabeth Hebig
*: 29 Nov 1878 Weiterode
Hieronimus Holzhauer
*: 26 Nov 1880 Weiterode
∞: 12 Jan 1908 Weiterode
Conrad Hebig
*: 03 Jan 1881 Weiterode
Elisabeth Frank
*: 09 Apr 1884 Weiterode
†: 19 Feb 1920 Weiterode
∞: 05 Nov 1905 Weiterode
Anna Heger
*: 06 Mai 1893 Weiterode
∞: 15 Jan 1921 Weiterode
Susanna Hebig
*: 08 Jun 1883 Weiterode
George Holzhauer
*: 08 Sep 1881 Weiterode
∞: 05 Mrz 1910 Weiterode
Adam Heinrich Hebig
*: 06 Aug 1885 Weiterode
†: 31 Okt 1920 Weiterode
Wilhelm Hebig
*: 04 Okt 1887 Weiterode
Anna Martha Holstein
*: 15 Okt 1886 Göttingen
†: 20 Mrz 1959 Weiterode
∞: 26 Nov 1911 Weiterode
Heide Hebig
*: 26 Mrz 1944 Wasungen
Linda Hebig
*: 21 Apr 1945 Wasungen
Adam Hebig
*: 25 Mai 1900 Weiterode
†: 21 Dez 1900 Weiterode
Konrad Hebig
*: 04 Jul 1901 Weiterode
Anna Martha Almenroth
*: 18 Jun 1905 Weiterode
∞: 18 Jan 1931 Weiterode
Adam Heinrich Hebig
*: 31 Aug 1902 Weiterode
†: 31 Okt 1920 Weiterode
Anna Elisabeth Hebig
*: 04 Okt 1904 Weiterode
†: 05 Mrz 1905 Weiterode
Anna Christina Hebig
*: 21 Apr 1906 Weiterode
†: 1992
Adam Barth
*: 03 Aug 1902 Weiterode
∞: 18 Dez 1926 Weiterode
Anna Kunigunda Hebig
*: 13 Mrz 1906 Weiterode
Albert Kuch
*: 23 Nov 1899 Weiterode
∞: 13 Jan 1929 Weiterode
Susanna Hebig
*: 28 Jan 1909 Weiterode
Hermann Hellthaler
*: 30 Nov 1906 Weiterode
∞: 21 Jan 1934 Weiterode
Anna Margaretha Hebig
*: 22 Nov 1911 Weiterode
Georg Holzhauer
*: 30 Aug 1909 Weiterode
∞: 21 Dez 1935 Weiterode
Martin Hebig
*: 04 Feb 1920 Weiterode
†: 09 Mrz 1920 Weiterode
Anna Martha Hebig
*: 16 Jan 1912 Weiterode
Heinrich Hellthaler
*: 20 Apr 1910 Weiterode
∞: 01 Dez 1935 Weiterode
Elisabeth Berta Hebig
*: 07 Dez 1913 Weiterode
Karl Roppel
*: 08 Feb 1911 Weiterode
∞: 24 Okt 1937 Weiterode
Hans Daniel Hebig
*: 18 Okt 1918 Weiterode
†: 24 Dez 1944

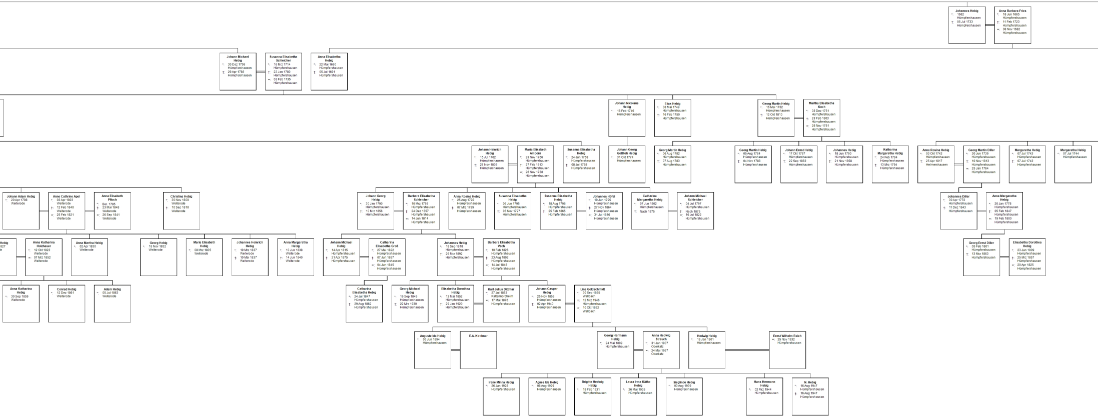
Johannes Hebig
*: 1662 Hümpfershausen
†: 05 Jul 1733 Hümpfershausen
Anna Barbara Fries
*: 18 Jun 1665 Hümpfershausen
†: 11 Feb 1723 Hümpfershausen
∞: 08 Nov 1682 Hümpfershausen
Johann Michael Hebig
*: 30 Dez 1709 Hümpfershausen
†: 29 Apr 1788 Hümpfershausen
Susanna Elisabetha Schleicher
*: 16 Mrz 1714 Hümpfershausen
†: 22 Jan 1780 Hümpfershausen
∞: 08 Feb 1735 Hümpfershausen
Anna Elisabetha Hebig
*: 22 Mai 1690 Hümpfershausen
†: 05 Jul 1691 Hümpfershausen
Johann Nicolaus Hebig
*: 16 Feb 1746 Hümpfershausen
Elias Hebig
*: 08 Mai 1749 Hümpfershausen
†: 16 Feb 1750 Hümpfershausen
Georg Martin Hebig
*: 16 Mai 1752 Hümpfershausen
†: 12 Okt 1810 Hümpfershausen
Martha Elisabetha Koch
*: 03 Dez 1751 Hümpfershausen
†: 23 Feb 1803 Hümpfershausen
∞: 28 Nov 1781 Hümpfershausen
Johann Heinrich Hebig
*: 15 Jul 1762 Hümpfershausen
†: 27 Nov 1808 Hümpfershausen
Maria Elisabeth Amborn
*: 23 Nov 1766 Hümpfershausen
†: 27 Feb 1813 Hümpfershausen
∞: 26 Nov 1788 Hümpfershausen
Susanna Elisabetha Hebig
*: 24 Jun 1768 Hümpfershausen
†: 08 Jul 1768 Hümpfershausen
Johann Georg Gottlieb Hebig
*: 31 Okt 1774 Hümpfershausen
Georg Martin Hebig
*: 06 Aug 1782 Hümpfershausen
†: 07 Aug 1783 Hümpfershausen
Georg Martin Hebig
*: 05 Aug 1784 Hümpfershausen
†: 04 Nov 1788 Hümpfershausen
Johann Ernst Hebig
*: 17 Okt 1787 Hümpfershausen
†: 22 Sep 1863 Hümpfershausen
Johannes Hebig
*: 18 Jun 1790 Hümpfershausen
†: 21 Nov 1858 Hümpfershausen
Katharina Margaretha Hebig
*: 24 Feb 1794 Hümpfershausen
†: 13 Mrz 1794 Hümpfershausen
Anna Rosina Hebig
*: 03 Okt 1742 Hümpfershausen
†: 25 Apr 1817 Helmershausen
Georg Martin Diller
*: 30 Jun 1739 Hümpfershausen
†: 10 Nov 1813 Hümpfershausen
∞: 25 Jan 1764 Hümpfershausen
Margaretha Hebig
*: 07 Jul 1743 Hümpfershausen
†: 07 Jul 1743 Hümpfershausen
Margaretha Hebig
*: 07 Jul 1744 Hümpfershausen
Johann Adam Hebig
*: 20 Apr 1798 Weilerode
Anne Cathrine Apel
*: 03 Apr 1803 Weilerode
†: 12 Feb 1840 Weilerode
∞: 25 Feb 1821 Weilerode
Anna Elisabeth Pfloch
*: Ber. 1785
†: 23 Mai 1848 Weilerode
∞: 26 Sep 1841 Weilerode
Christina Hebig
*: 30 Nov 1800 Weilerode
†: 10 Sep 1810 Weilerode
Johann Georg Hebig
*: 30 Jan 1790 Hümpfershausen
†: 10 Mrz 1856 Hümpfershausen
Barbara Elisabetha Schleicher
*: 10 Mrz 1793 Hümpfershausen
†: 24 Dez 1857 Hümpfershausen
∞: 14 Jun 1814 Hümpfershausen
Anna Rosina Hebig
*: 25 Aug 1792 Hümpfershausen
†: 07 Mrz 1799 Hümpfershausen
Susanna Elisabetha Hebig
*: 06 Jun 1795 Hümpfershausen
†: 05 Nov 1797 Hümpfershausen
Susanna Elisabetha Hebig
*: 18 Aug 1798 Hümpfershausen
†: 25 Feb 1865 Hümpfershausen
Johannes Höfel
*: 19 Jun 1795 Hümpfershausen
†: 27 Nov 1864 Hümpfershausen
∞: 31 Jul 1816 Hümpfershausen
Catharina Margaretha Hebig
*: 07 Jun 1802 Hümpfershausen
†: Nach 1875
Johann Michael Schleicher
*: 04 Jul 1797 Hümpfershausen
†: Nach 1875
∞: 10 Jul 1822 Hümpfershausen
Johannes Diller
*: 30 Apr 1772 Hümpfershausen
†: 11 Dez 1843 Hümpfershausen
Anna Margaretha Hebig
*: 20 Jan 1778 Hümpfershausen
†: 05 Feb 1847 Hümpfershausen
∞: 19 Feb 1800 Hümpfershausen
Hebig
827
de
Anna Katharina Holzhauer
*: 12 Okt 1823 Weilerode
∞: 07 Mrz 1852 Weilerode
Anna Martha Hebig
*: 02 Apr 1830 Weilerode
Georg Hebig
*: 18 Nov 1832 Weilerode
Maria Elisabeth Hebig
*: 08 Mrz 1835 Weilerode
Johannes Heinrich Hebig
*: 19 Mrz 1837 Weilerode
†: 10 Mai 1837 Weilerode
Anna Margaretha Hebig
*: 10 Jun 1838 Weilerode
†: 14 Jun 1840 Weilerode
Johann Michael Hebig
*: 14 Apr 1815 Hümpfershausen
†: 21 Apr 1875 Hümpfershausen
Catharina Elisabetha Groß
*: 27 Mai 1822 Hümpfershausen
†: 07 Jun 1857 Hümpfershausen
∞: 04 Jun 1845 Hümpfershausen
Johannes Hebig
*: 18 Sep 1818 Hümpfershausen
†: 26 Mrz 1892 Hümpfershausen
Barbara Elisabetha Vach
*: 10 Feb 1826 Hümpfershausen
†: 23 Aug 1892 Hümpfershausen
∞: 14 Jul 1848 Hümpfershausen
Georg Ernst Diller
*: 05 Feb 1801 Hümpfershausen
†: 13 Mrz 1863 Hümpfershausen
Elisabetha Dorothea Hebig
*: 23 Jan 1809 Hümpfershausen
†: 25 Mrz 1857 Hümpfershausen
∞: 20 Apr 1825 Hümpfershausen
Anna Katharina Hebig
*: 30 Sep 1859 Weilerode
Conrad Hebig
*: 12 Dez 1861 Weilerode
Adam Hebig
*: 05 Jul 1863 Weilerode
Catharina Elisabetha Hebig
*: 24 Jul 1847 Hümpfershausen
†: 29 Aug 1862 Hümpfershausen
Georg Michael Hebig
*: 19 Sep 1849 Hümpfershausen
†: 22 Mrz 1930 Hümpfershausen
Elisabetha Dorothea Hebig
*: 13 Mai 1852 Hümpfershausen
†: 29 Jan 1920 Hümpfershausen
Karl Julius Dittmar
*: 27 Jul 1853 Kaltennordheim
∞: 17 Mai 1876 Hümpfershausen
Johann Caspar Hebig
*: 25 Nov 1858 Hümpfershausen
†: 02 Apr 1940 Hümpfershausen
Lina Goldschmidt
*: 30 Sep 1865 Wallbach
†: 12 Mrz 1946 Hümpfershausen
∞: 10 Okt 1892 Wallbach
Auguste Ida Hebig
*: 05 Jun 1894 Hümpfershausen
E.A. Kirchner
Georg Hermann Hebig
*: 24 Mai 1899 Hümpfershausen
Anna Hedwig Strauch
*: 31 Jan 1907 Oberkatz
∞: 24 Mai 1927 Oberkatz
Hedwig Hebig
*: 18 Jan 1901 Hümpfershausen
Ernst Wilhelm Reich
∞: 25 Nov 1932 Hümpfershausen
Irene Minna Hebig
*: 26 Jan 1928 Hümpfershausen
Agnes Ida Hebig
*: 06 Aug 1929 Hümpfershausen
Brigitte Hedwig Hebig
*: 18 Feb 1931 Hümpfershausen
Laura Irma Käthe Hebig
*: 26 Mai 1935 Hümpfershausen
Sieglinde Hebig
*: 03 Aug 1939 Hümpfershausen
Hans Hermann Hebig
*: 02 Mrz 1944 Hümpfershausen
N. Hebig
*: 16 Aug 1947 Hümpfershausen
†: 16 Aug 1947 Hümpfershausen

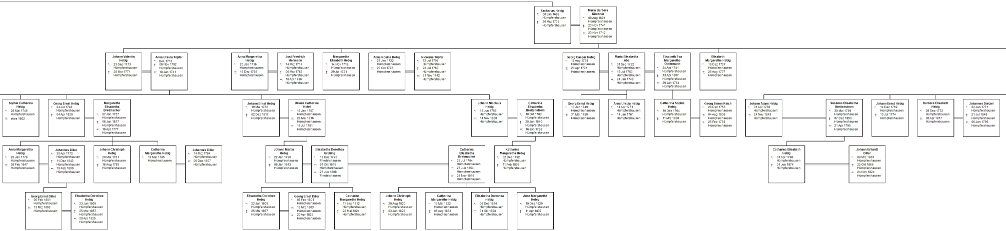
Zacharias Hebig
*: 08 Jan 1693 Hümpfershausen
†: 20 Mrz 1733 Hümpfershausen
Maria Barbara Kirchner
*: 09 Aug 1691 Hümpfershausen
†: 23 Nov 1741 Hümpfershausen
∞: 23 Nov 1712 Hümpfershausen
Johann Valentin Hebig
*: 23 Sep 1713 Hümpfershausen
†: 28 Mrz 1771 Hümpfershausen
Anna Ursula Töpfer
*: Ber. 1716
†: 06 Nov 1792 Hümpfershausen
∞: 18 Jan 1741 Hümpfershausen
Anna Margaretha Hebig
*: 20 Jan 1716 Hümpfershausen
†: 16 Dez 1768 Hümpfershausen
Just Friedrich Hermann
*: 14 Mrz 1714 Hümpfershausen
†: 06 Mrz 1763 Hümpfershausen
∞: 18 Apr 1736 Hümpfershausen
Margarethe Elisabeth Hebig
*: 14 Nov 1718 Hümpfershausen
†: 29 Jul 1721 Hümpfershausen
Anna Rosina Hebig
*: 27 Jan 1722 Hümpfershausen
†: 20 Okt 1776 Hümpfershausen
Nicolaus Töpfer
*: 12 Jul 1706 Hümpfershausen
†: 22 Jul 1760 Hümpfershausen
∞: 21 Nov 1742 Hümpfershausen
Georg Caspar Hebig
*: 17 Aug 1724 Hümpfershausen
†: 20 Apr 1771 Hümpfershausen
Maria Elisabetha Abe
*: 01 Sep 1722 Hümpfershausen
†: 12 Jul 1753 Hümpfershausen
∞: 24 Jan 1748 Hümpfershausen
Elisabeth Eva Margaretha Opfermann
*: 24 Apr 1741 Hümpfershausen
†: 13 Apr 1807 Hümpfershausen
∞: 29 Jan 1764 Hümpfershausen
Elisabeth Margarethe Hebig
*: 18 Dez 1727 Hümpfershausen
†: 25 Aug 1737 Hümpfershausen
Sophia Catharina Hebig
*: 28 Mai 1745 Hümpfershausen
†: etwa 1802
Georg Ernst Hebig
*: 24 Jul 1748 Hümpfershausen
†: 04 Apr 1829 Hümpfershausen
Margaretha Elisabetha Bretmacher
*: 07 Jan 1757 Hümpfershausen
†: 06 Jun 1817 Hümpfershausen
∞: 16 Apr 1777 Hümpfershausen
Johann Ernst Hebig
*: 19 Mai 1752 Hümpfershausen
†: 02 Dez 1817 Hümpfershausen
Ursula Catharina Höfel
*: 16 Jan 1757 Hümpfershausen
†: 28 Mai 1816 Hümpfershausen
∞: 18 Jul 1781 Hümpfershausen
Johann Nicolaus Hebig
*: 15 Jun 1755 Hümpfershausen
†: 14 Nov 1808 Hümpfershausen
Catharina Elisabetha Breitenstrom
*: 18 Okt 1763 Hümpfershausen
†: 25 Jun 1840 Hümpfershausen
∞: 16 Jan 1788 Hümpfershausen
Georg Ernst Hebig
*: 13 Jan 1749 Hümpfershausen
†: 31 Mai 1750 Hümpfershausen
Anna Ursula Hebig
*: 14 Apr 1751 Hümpfershausen
†: 14 Jan 1761 Hümpfershausen
Catharina Sophia Hebig
*: 10 Dez 1764 Hümpfershausen
†: 11 Mrz 1808 Hümpfershausen
Georg Simon Reich
*: 28 Dez 1756 Hümpfershausen
†: 04 Aug 1806 Hümpfershausen
∞: 25 Feb 1783 Hümpfershausen
Johann Adam Hebig
*: 01 Apr 1768 Hümpfershausen
†: 24 Nov 1843 Hümpfershausen
Susanna Elisabetha Breitenstrom
*: 30 Mai 1769 Hümpfershausen
†: 07 Dez 1850 Hümpfershausen
∞: 21 Apr 1795 Hümpfershausen
Johann Ernst Hebig
*: 14 Dez 1769 Hümpfershausen
†: 10 Jul 1774 Hümpfershausen
Barbara Elisabeth Hebig
*: 08 Sep 1772 Hümpfershausen
†: 06 Apr 1817 Hümpfershausen
Johannes Dietzel
*: 22 Jan 1771 Hümpfershausen
†: 21 Jul 1848 Hümpfershausen
∞: 06 Jan 1795 Hümpfershausen
Anna Margaretha Hebig
*: 20 Jan 1778 Hümpfershausen
†: 05 Feb 1847 Hümpfershausen
Johannes Diller
*: 30 Apr 1772 Hümpfershausen
†: 11 Dez 1843 Hümpfershausen
∞: 19 Feb 1800 Hümpfershausen
Johann Christoph Hebig
*: 20 Mai 1781 Hümpfershausen
†: 16 Aug 1783 Hümpfershausen
Catharina Margaretha Hebig
*: 18 Mai 1785 Hümpfershausen
Johannes Diller
*: 14 Mrz 1784 Hümpfershausen
∞: 06 Dez 1807 Hümpfershausen
Johann Martin Hebig
*: 22 Jan 1790 Hümpfershausen
†: 08 Jan 1843 Hümpfershausen
Elisabetha Dorothea Grüßing
*: 13 Dez 1790 Friedelshausen
†: 01 Okt 1819 Hümpfershausen
∞: 27 Jun 1808 Friedelshausen
Catharina Elisabetha Bretmacher
*: 25 Jul 1794 Hümpfershausen
†: 27 Jun 1854 Hümpfershausen
∞: 24 Nov 1819 Hümpfershausen
Katharina Margaretha Hebig
*: 02 Dez 1792 Hümpfershausen
†: 11 Feb 1809 Hümpfershausen
Catharina Elisabeth Hebig
*: 01 Apr 1798 Hümpfershausen
†: 01 Jun 1874 Hümpfershausen
Johann Erhardt Diller
*: 09 Mrz 1803 Hümpfershausen
†: 22 Okt 1866 Hümpfershausen
∞: 24 Nov 1824 Hümpfershausen
Georg Ernst Diller
*: 05 Feb 1801 Hümpfershausen
†: 13 Mrz 1863 Hümpfershausen
Elisabetha Dorothea Hebig
*: 23 Jan 1809 Hümpfershausen
†: 25 Mrz 1857 Hümpfershausen
∞: 20 Apr 1825 Hümpfershausen
Elisabetha Dorothea Hebig
*: 23 Jan 1809 Hümpfershausen
†: 25 Mrz 1857 Hümpfershausen
Georg Ernst Diller
*: 05 Feb 1801 Hümpfershausen
†: 13 Mrz 1863 Hümpfershausen
∞: 20 Apr 1825 Hümpfershausen
Catharina Margarethe Hebig
*: 11 Sep 1812 Hümpfershausen
†: 22 Mai 1824 Hümpfershausen
Johann Christoph Hebig
*: 29 Aug 1820 Hümpfershausen
†: 03 Jan 1822 Hümpfershausen
Catharina Margarethe Hebig
*: 13 Mai 1822 Hümpfershausen
†: 05 Aug 1833 Hümpfershausen
Elisabetha Dorothea Hebig
*: 06 Dez 1824 Hümpfershausen
†: 31 Okt 1828 Hümpfershausen
Anna Margaretha Hebig
*: 19 Dez 1829 Hümpfershausen
†: 11 Apr 1837 Hümpfershausen

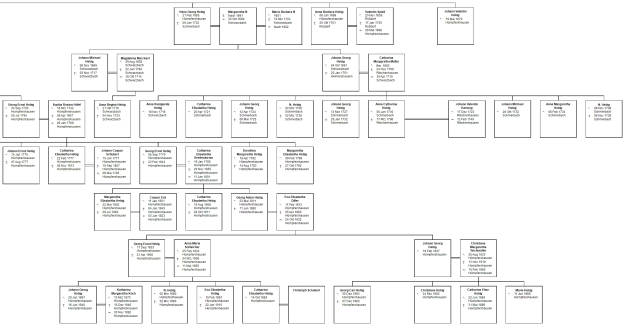
Hans Georg Hebig
*: 21 Feb 1665 Hümpfershausen
†: 29 Jan 1732 Schmerbach
Margaretha N
†: Nach 1691
∞: 30 Okt 1689 Schwarzbach
Maria Barbara N
*: 1651
†: 10 Mrz 1724 Schwarzbach
∞: Nach 1692
Anna Barbara Hebig
*: 06 Jan 1668 Hümpfershausen
†: 20 Okt 1701 Roßdorf
Valentin Spieß
*: 20 Nov 1659 Roßdorf
†: 17 Jan 1735 Roßdorf
∞: 09 Mai 1688 Hümpfershausen
Johann Valentin Hebig
*: 19 Mai 1670 Hümpfershausen
Johann Michael Hebig
*: 06 Nov 1689 Schwarzbach
†: 03 Nov 1717 Schwarzbach
Magdalena Marckert
*: 29 Aug 1692 Schwarzbach
†: 22 Jan 1762 Schwarzbach
∞: 18 Okt 1714 Schwarzbach
Johann Georg Hebig
*: 04 Okt 1691 Schwarzbach
†: 25 Jan 1751 Helmershausen
Catharina Margaretha Müller
*: Ber. 1693
†: 24 Nov 1769 Ritschenhausen
∞: 30 Apr 1715 Schwarzbach
Georg Ernst Hebig
*: 04 Sep 1730 Hümpfershausen
†: 05 Jul 1794 Hümpfershausen
Sophia Rosina Höfel
*: 16 Mrz 1744 Hümpfershausen
†: 26 Apr 1807 Hümpfershausen
∞: 26 Jan 1768 Hümpfershausen
Anna Regina Hebig
*: 21 Okt 1716 Schwarzbach
†: 04 Nov 1733 Schwarzbach
Anna Kunigunda Hebig
*: 19 Nov 1716 Schwarzbach
Catharina Elisabetha Hebig
*: 20 Apr 1721 Schmerbach
Johann Georg Hebig
*: 12 Apr 1724 Schmerbach
†: 06 Mai 1725 Schmerbach
N. Hebig
*: 02 Mrz 1726 Schmerbach
†: 02 Mrz 1726 Schmerbach
Johann Georg Hebig
*: 13 Mrz 1727 Schmerbach
†: 29 Jan 1732 Schmerbach
Anna Catharina Hebig
*: 05 Jan 1730 Schmerbach
†: 17 Mrz 1786 Ritschenhausen
Johann Valentin Hartung
*: 17 Dez 1723 Ritschenhausen
∞: 12 Feb 1749 Ritschenhausen
Johann Michael Hebig
*: 28 Okt 1732 Schmerbach
Anna Margaretha Hebig
*: 06 Feb 1734 Schmerbach
N. Hebig
*: 08 Nov 1736 Schmerbach
†: 08 Nov 1736 Schmerbach
Johann Ernst Hebig
*: 14 Jan 1775 Hümpfershausen
†: 07 Aug 1777 Hümpfershausen
Catharina Elisabetha Hebig
*: 22 Feb 1777 Hümpfershausen
†: 08 Nov 1813 Hümpfershausen
Johann Caspar Schubert
*: 10 Jan 1771 Hümpfershausen
†: 19 Sep 1857 Hümpfershausen
∞: 06 Mai 1795 Hümpfershausen
Georg Ernst Hebig
*: 05 Sep 1779 Hümpfershausen
†: 23 Feb 1843 Hümpfershausen
Catharina Elisabetha Breitenstrom
*: 19 Jan 1785 Hümpfershausen
†: 29 Nov 1855 Hümpfershausen
∞: 11 Jan 1801 Hümpfershausen
Dorothea Margaretha Hebig
*: 18 Apr 1782 Hümpfershausen
†: 14 Aug 1783 Hümpfershausen
Margaretha Elisabetha Hebig
*: 09 Feb 1786 Hümpfershausen
†: 27 Okt 1792 Hümpfershausen
Margaretha Elisabetha Hebig
*: 22 Mai 1802 Hümpfershausen
†: 09 Jul 1860 Hümpfershausen
Caspar Eck
*: 11 Jan 1801 Hümpfershausen
†: 04 Jan 1845 Hümpfershausen
∞: 03 Jun 1823 Hümpfershausen
Catharina Elisabetha Hebig
*: 10 Aug 1808 Hümpfershausen
†: 28 Okt 1811 Hümpfershausen
Georg Adam Hebig
*: 23 Mai 1811 Hümpfershausen
†: 11 Jun 1885 Hümpfershausen
Eva Elisabetha Diller
*: 11 Feb 1813 Hümpfershausen
†: 05 Apr 1880 Hümpfershausen
∞: 24 Okt 1832 Hümpfershausen
Georg Ernst Hebig
*: 17 Sep 1833 Hümpfershausen
†: 21 Apr 1900 Hümpfershausen
Anna Maria Schleicher
*: 25 Feb 1834 Hümpfershausen
†: 04 Mrz 1908 Hümpfershausen
∞: 11 Mai 1859 Hümpfershausen
Johann Georg Hebig
*: 19 Feb 1837 Hümpfershausen
Christiane Margaretha Teichmüller
*: 25 Aug 1833 Hümpfershausen
†: 13 Nov 1919 Hümpfershausen
∞: 15 Feb 1860 Hümpfershausen
Johann Georg Hebig
*: 20 Jan 1867 Hümpfershausen
†: 16 Jun 1940 Hümpfershausen
Katharina Margaretha Koch
*: 10 Mrz 1872 Hümpfershausen
†: 15 Dez 1946 Hümpfershausen
∞: 30 Nov 1892 Hümpfershausen
N. Hebig
*: 02 Mrz 1860 Hümpfershausen
†: 02 Mrz 1860 Hümpfershausen
Eva Elisabetha Hebig
*: 10 Feb 1861 Hümpfershausen
†: 22 Jan 1915 Hümpfershausen
Catharina Elisabetha Hebig
*: 14 Okt 1863 Hümpfershausen
Christoph Schubert
Georg Carl Hebig
*: 05 Dez 1860 Hümpfershausen
†: 07 Dez 1860 Hümpfershausen
Christiane Hebig
*: 24 Mrz 1862 Hümpfershausen
Catharine Elise Hebig
*: 22 Jun 1865 Hümpfershausen
†: 31 Mai 1866 Hümpfershausen
Marie Hebig
*: 11 Jun 1868 Hümpfershausen