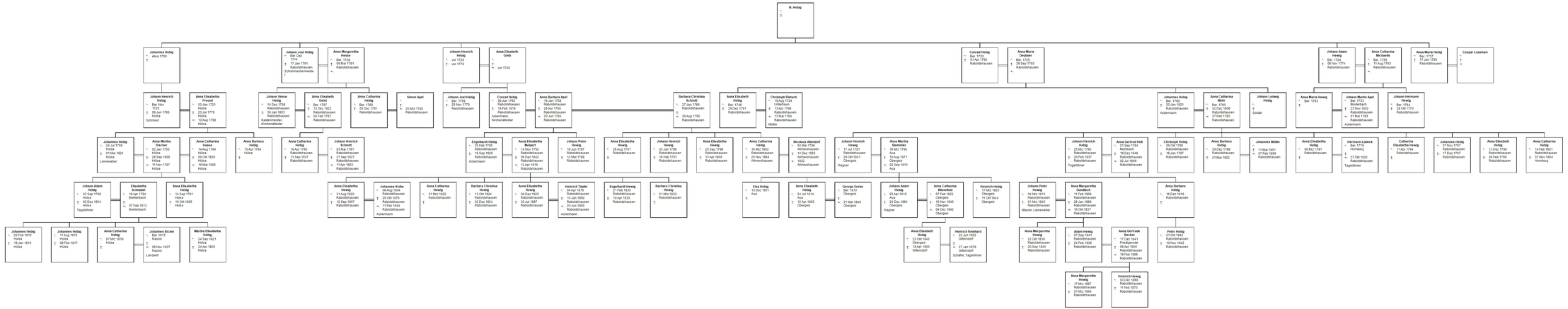
N. Heilig
Johannes Heilig
elva 1730
Johann Jost Heilig
Bet. Dec 1714
Hülsa
Raboldshausen
Schuhmachermeiste
Anna Margaretha Hesse
Bar. 1729
26 Mär 1791
Raboldshausen
Johann Heinrich Heilig
vor 1720
vor 1770
Anna Elisabeth Grob
vor 1740
Conrad Heilig
Bar. 1722
01 Apr 1795
Raboldshausen
Anna Maria Deubner
Bar. 1725
26 Sep 1793
Raboldshausen
Johann Adam Hewig
Bar. 1724
06 Nov 1774
Raboldshausen
Anna Catharina Michaelis
Bar. 1726
11 Aug 1793
Raboldshausen
Anna Maria Heilig
Bar. 1727
17 Jan 1785
Raboldshausen
Casper Loeskam
Johann Heinrich Heilig
Bar. Nov 1725
Hülsa
Schmied
Anna Elisabetha Freund
03 Jan 1721
Hülsa
Bar. 1719
Hülsa
12 Aug 1758
Hülsa
Johann Simon Heilig
14 Dez 1756
Raboldshausen
Kadenmeister, Kirchenältester
Anna Elisabeth Geist
Bar. 1757
13 Dez 1822
Raboldshausen
04 Feb 1791
Raboldshausen
Anna Catharina Heilig
Bar. 1760
05 Dez 1791
Raboldshausen
Simon Apel
20 Mär 1795
Raboldshausen
Johann Jost Heilig
Bar. 1759
25 Nov 1770
Raboldshausen
Conrad Heilig
08 Jan 1763
Raboldshausen
19 Feb 1819
Raboldshausen
Ackermann, Kirchenältester
Anna Barbara Apel
16 Jan 1758
26 Apr 1799
Raboldshausen
23 Jun 1784
Raboldshausen
Barbara Christina Schmitt
27 Jan 1756
Raboldshausen
29 Aug 1790
Raboldshausen
Anna Elisabeth Heilig
Bar. 1746
29 Dez 1791
Raboldshausen
Christoph Pfetsch
19 Aug 1724
Unterhaun
13 Apr 1796
Raboldshausen
13 Mär 1764
Raboldshausen
Müller
Johannes Heilig
Bar. 1760
25 Jan 1821
Raboldshausen
Ackermann
Anna Catharina Mohr
Bar. 1765
02 Dez 1806
Raboldshausen
27 Feb 1790
Raboldshausen
Johann Ludwig Heilig
Soldat
Anna Maria Hewig
Bar. 1763
Johann Martin Apel
Bar. 1753
Binderbach
23 Nov 1802
Raboldshausen
31 Mär 1793
Raboldshausen
Ackermann
Johann Hermann Hewig
Bar. 1764
28 Dez 1770
Raboldshausen
Johannes Heilig
24 Jul 1759
Hülsa
01 Mär 1824
Hülsa
Leineweber
Anna Martha Diecker
02 Jan 1755
Hülsa
28 Sep 1805
Hülsa
11 Nov 1797
Hülsa
Anna Catharina Hasse
14 Aug 1764
Hülsa
09 Dez 1829
Hülsa
18 Mär 1806
Hülsa
Anna Barbara Heilig
15 Apr 1764
Hülsa
Anna Catharina Heilig
18 Apr 1766
Raboldshausen
13 Sep 1837
Raboldshausen
Johann Henrich Schmitt
03 Mär 1761
Raboldshausen
23 Sep 1827
Raboldshausen
11 Apr 1803
Raboldshausen
Engelhardt Heilig
02 Feb 1735
Raboldshausen
19 Sep 1829
Raboldshausen
Ackermann
Anna Elisabetha Meibert
14 Nov 1762
Raboldshausen
08 Dez 1842
Raboldshausen
12 Apr 1819
Raboldshausen
Johann Peter Hewig
18 Jun 1767
Raboldshausen
12 Mär 1798
Raboldshausen
Anna Elisabetha Hewig
26 Aug 1791
Raboldshausen
Johann Henrich Hewig
02 Jan 1796
Raboldshausen
16 Feb 1797
Raboldshausen
Anna Elisabetha Hewig
25 Sep 1796
Raboldshausen
13 Apr 1869
Raboldshausen
Anna Catharina Heilig
16 Mär 1802
Raboldshausen
20 Nov 1864
Allmenhausen
Nicolaus Allendorf
04 Mai 1796
Allmenhausen
14 Dez 1855
Allmenhausen
Ackermann
Allmenhausen
Johann Henrich Hewig
17 Jul 1791
Raboldshausen
29 Dez 1841
Raboldshausen
Wagner
Anna Martha Siemmler
16 Mär 1790
Aua
10 Aug 1871
Raboldshausen
02 Sep 1810
Aua
Johann Henrich Heilig
25 Mai 1793
Raboldshausen
29 Feb 1833
Raboldshausen
Tagelöhner
Anna Gertrud Heß
21 Sep 1794
Mühlbach
16 Dez 1846
Raboldshausen
Raboldshausen
Christoph Heilig
05 Okt 1795
Raboldshausen
18 Jan 1797
Raboldshausen
Anna Barbara Heilig
29 Dez 1798
Raboldshausen
21 Mai 1852
Johannes Müller
11 Mär 1801
27 Feb 1839
Raboldshausen
Anna Elisabetha Heilig
06 Mär 1791
Raboldshausen
Hermann Lübeck
Bar. 1779
Homberg
27 Okt 1822
Raboldshausen
Tagelöhner
Catharina Elisabetha Hewig
11 Apr 1794
Raboldshausen
Johannes Heilig
07 Nov 1797
Raboldshausen
17 Dez 1797
Raboldshausen
Anna Elisabeth Heilig
13 Dez 1798
Raboldshausen
08 Feb 1799
Raboldshausen
Anna Catharina Heilig
14 Feb 1801
Raboldshausen
07 Nov 1854
Homberg
Johann Adam Heilig
22 Sep 1788
Hülsa
Bar. 1834
Hülsa
Tagelöhner
Elisabetha Schnabel
19 Apr 1794
Breitenbach
07 Feb 1813
Breitenbach
Anna Elisabetha Heilig
14 Sep 1791
Hülsa
16 Okt 1865
Hülsa
Anna Elisabetha Hewig
31 Aug 1825
Raboldshausen
02 Sep 1887
Raboldshausen
Johannes Kuhle
06 Aug 1804
Raboldshausen
20 Okt 1876
Raboldshausen
11 Feb 1844
Raboldshausen
Ackermann
Anna Catharina Hewig
01 Mär 1822
Raboldshausen
Barbara Christina Hewig
13 Okt 1824
Raboldshausen
02 Dez 1824
Raboldshausen
Anna Elisabetha Hewig
08 Dez 1825
Raboldshausen
30 Jul 1881
Raboldshausen
Heinrich Töpfer
04 Apr 1815
Raboldshausen
10 Jan 1890
Raboldshausen
20 Jun 1850
Raboldshausen
Ackermann
Engelhardt Hewig
21 Feb 1830
Raboldshausen
10 Apr 1930
Raboldshausen
Barbara Christina Hewig
21 Mär 1830
Raboldshausen
Elsa Heilig
15 Dez 1851
Aua
Anna Elisabeth Heilig
24 Jul 1814
Aua
12 Apr 1883
Obergeis
George Gerber
Bar. 1813
Obergeis
31 Mär 1840
Obergeis
Johann Adam Heilig
25 Apr 1819
Aua
04 Dez 1864
Obergeis
Wagner
Anna Catharina Wiesenfeld
07 Feb 1822
Obergeis
13 Mai 1843
Obergeis
04 Dez 1842
Obergeis
Heinrich Heilig
17 Mär 1825
Obergeis
11 Okt 1844
Obergeis
Anna Elisabeth Heilig
23 Okt 1843
Obergeis
16 Apr 1900
Gilfersdorf
Heinrich Reinhard
22 Jun 1852
Gilfersdorf
27 Jan 1878
Gilfersdorf
Schuhler, Tagelöhner
Johann Peter Hewig
04 Mär 1813
Raboldshausen
29 Sep 1841
Raboldshausen
Maurer, Leineweber
Anna Margaretha Gundlach
11 Feb 1808
Raboldshausen
29 Sep 1841
Raboldshausen
16 Okt 1837
Raboldshausen
Anna Barbara Heilig
16 Dez 1816
Raboldshausen
Anna Margaretha Hewig
22 Okt 1829
Raboldshausen
20 Sep 1840
Raboldshausen
Adam Hewig
07 Sep 1841
Raboldshausen
24 Feb 1939
Raboldshausen
Anna Gertrude Becker
17 Dez 1841
Friedgerode
06 Apr 1900
Raboldshausen
19 Feb 1866
Raboldshausen
Peter Heilig
21 Okt 1842
Raboldshausen
10 Nov 1842
Raboldshausen
Anna Margaretha Hewig
17 Mär 1867
Raboldshausen
01 Mär 1945
Raboldshausen
Heinrich Hewig
17 Mär 1871
Raboldshausen
11 Feb 1870
Raboldshausen
Johannes Heilig
20 Feb 1813
Hülsa
18 Jan 1870
Hülsa
Johannes Heilig
17 Aug 1815
Hülsa
09 Feb 1817
Hülsa
Anna Catharina Heilig
07 Mär 1818
Johannes Dicker
Bar. 1813
Naukö
26 Nov 1837
Naukö
Landwirt
Martha Elisabetha Heilig
24 Sep 1821
Hülsa
24 Apr 1825
Hülsa